



GOBIERNO DE CHILE
CHILEDEPORTES

IND/DAF/DRR.HH/ (O) N° 62000/10611/2P2P

OBJ.: Remite Modificaciones realizadas
a Convenios Directores Regionales.

REF.: No hay.

SANTIAGO, 01 OCT. 2009

SECRETARÍA GENERAL DEL SERVICIO CIVIL
OFICINA DE PARTES 10:25
- 2 OCT. 2009
N° DE INGRESO 4007

DE : JAIME PIZARRO HERRERA
SUBSECRETARIO-DIRECTOR NACIONAL

A : SRA. ROSSANA PEREZ FUENTES
DIRECTORA NACIONAL DEL SERVICIO CIVIL

Junto con saludarle cordialmente, adjunto remito a usted modificaciones realizadas a los Convenios de los Directores Regionales de Tarapacá, Antofagasta, Atacama, Coquimbo, Libertador Bernardo O' Higgins, Maule, Bio-Bio y Magallanes.

Estas modificaciones se centran en homogeneizar la presentación de indicadores, metas y medios de verificación, no alterando los compromisos establecidos, sino que buscan facilitar la medición y evaluación para este segundo año de gestión.

Saluda atentamente a Ud.,

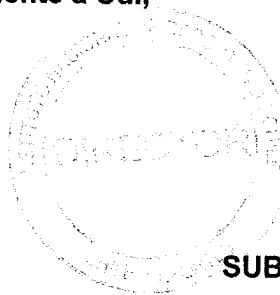
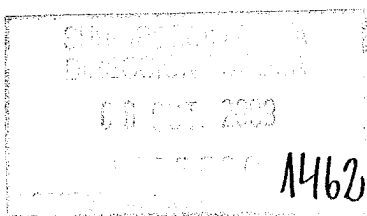

[Handwritten Signature]
JAIME PIZARRO HERRERA
SUBSECRETARIO-DIRECTOR NACIONAL

[Handwritten Signature]
MRC/APC/gich.
Distribución:

ANEXO N° 1
CONVENIO DE DESEMPEÑO

I. ANTECEDENTES GENERALES

Nombre	Marisol Figueroa Ludueña
Cargo	Director Regional - Región del Maule
Institución	Instituto Nacional de Deportes - Chiledeportes
Dependencia directa del cargo	Director/a Nacional
Período de desempeño del cargo	26 de Noviembre 2007 al 26 de Noviembre 2010

Fechas de evaluación del presente convenio ¹	
Primera Evaluación.	26 de Noviembre 2008
Segunda Evaluación	26 de Noviembre 2009
Tercera Evaluación	26 de Noviembre 2010
Evaluación Final	26 de Noviembre 2010

¹ Las fechas deberán ser precisadas de acuerdo a la fecha del Decreto de Nombramiento

II. CONVENIO DE DESEMPEÑO
Año 2: Periodo entre 26 de noviembre 2008 al 25 de noviembre 2009

META 1: Difundir el accionar del IND en la Región del Maule					
Ponderación: 30%					
	Objetivos de resultados	Ponderación	Indicadores	Medios de Verificación	Supuestos Básicos
1	Promoción Institucional de instrumentos de financiamiento y uso de los mismos.	10%	Porcentaje de reuniones de capacitación a nivel Provincial y Asociación de Municipalidades de la Región del Maule. <u>Fórmula:</u> (Número de reuniones de capacitación realizadas / Número de reuniones de capacitación programadas (8)) * 100 <u>Meta:</u> 100%	Actas de reuniones de capacitación. Fotografías. Presentaciones/ material utilizado.	Contar con los instrumentos en forma oportuna.
2	Mantener Alianza con una Universidad que disponga de la carrera de Ed. Física para que sus estudiantes desarrollen acciones de capacitación a nivel comunal.	10%	Porcentaje de capacitaciones realizadas en las comunas de la región, que no tienen cobertura con las reuniones provinciales. <u>Fórmula:</u> (Número de capacitaciones realizadas en las comunas de la región, que no tienen cobertura con las reuniones provinciales. / Número de capacitaciones programadas (21)) * 100 <u>Meta:</u> 70%	Actas de capacitación y/o listas de asistencia.	Contar con apoyo por parte de la Universidad.

3	Desarrollar reuniones de trabajo con empresarios de la región para promover las Donaciones con fines deportivos a través de la Cámara de Comercio.	10%	Porcentaje de charlas con empresarios de la región realizadas. <u>Fórmula:</u> (Número de charlas con empresarios de la región realizadas / Número de charlas con empresarios de la región programadas (2)) * 100 <u>Meta:</u> 100%	Actas de charlas realizadas y/o listas de asistencia a charlas.	Contar con apoyo de la Cámara de Comercio.
Subtotal		30%			

META 2: Fortalecer la gestión territorial.					
Ponderación: 30%					
	Objetivos de resultados	Ponderación	Indicadores	Medios de Verificación	Supuestos Básicos
1	Potenciar acciones de coordinación entre reparticiones públicas, respecto de los objetivos comunes.	10%	Porcentaje de convenios con Servicios que complementen el accionar de los proyectos y programas IND. <u>Fórmula:</u> (Número de convenios firmados / Número de convenios programados (3)) * 100 <u>Meta:</u> 100%	Convenios firmados entre el IND y otros Servicios Públicos/Reparticiones Públicas.	Contar con una agenda de trabajo compartida.

2	Desarrollar acciones de capacitación a las organizaciones deportivas para mejorar su gestión.	10%	<p>Porcentaje de reuniones de capacitación realizadas con organizaciones deportivas beneficiarias de proyectos FONDEPORTE 2009.</p> <p><u>Fórmula:</u> (Número de reuniones de capacitación realizadas con Organizaciones Deportivas beneficiarias de proyectos FONDEPORTE 2009 / Número de organizaciones deportivas beneficiarias de proyectos FONDEPORTE 2009) * 100</p> <p><u>Meta:</u> 70%</p>	<p>Actas de capacitación y/o listas de asistencia.</p> <p>Registro de organizaciones deportivas beneficiarias de proyectos FONDEPORTE 2009.</p>	Inexistencia de alguna contingencia.
3	Generar acciones de coordinación con empresas privadas, de manera de potenciar nuestros programas.	10%	<p>Porcentaje de reuniones de coordinación con empresa privada, al 31 de agosto 2009</p> <p><u>Fórmula:</u> (Número de reuniones de coordinación con empresas privadas / Número de reuniones de coordinación programadas con empresas privadas (2)) * 100</p> <p><u>Meta:</u> 100%</p>	<p>Acta de reunión y/o listado de asistencia a reuniones de coordinación.</p> <p>Convenio firmado entre el IND y empresa privada.</p>	Contar con el apoyo de la empresa privada.
	Subtotal	30%			

META 3: Promoción de la Inversión Regional en Infraestructura Deportiva.					
Ponderación: 25 %					
	Objetivos de resultados	Ponderación	Indicadores	Medios de Verificación	Supuestos Básicos
1	Mantener Convenio con Universidad de Talca para contar con apoyo técnico en desarrollo de proyectos de infraestructura.	15%	<p>Porcentaje de convenios firmados con la Universidad de Talca, para el apoyo técnico en proyectos de infraestructura.</p> <p><u>Fórmula:</u> (Número de convenios firmados con la Universidad de Talca / Número de convenios programados a suscribir con la Universidad de Talca (1)) * 100</p> <p><u>Meta:</u> 100%</p>	Convenio firmado entre IND y la Universidad de Talca.	Apoyo de la Universidad de Talca.
2	Proponer Iniciativas de inversión en recintos propios del IND.	10%	<p>Porcentaje de proyectos de iniciativas de inversión en recintos IND que se presentan a la formulación del Anteproyecto de Presupuesto 2010.</p> <p><u>Fórmula:</u> (Número de proyectos de iniciativas de inversión en recintos IND que se presentan a la formulación del anteproyecto de Presupuesto 2010 / Número de proyectos de iniciativas de inversión en recintos IND programados a presentar en la formulación del anteproyecto de Presupuesto 2010 (1)) * 100</p> <p><u>Meta:</u> 100%</p>	Formulación Anteproyecto Presupuestario 2010, presentado por la Dirección Regional del Maule al Nivel Central.	Aprobación del Presupuesto de Inversiones.
Subtotal		25%			

META 4: Consolidar la Estrategia Regional de Desarrollo Deportivo					
Ponderación: 15 %					
	Objetivos de resultados	Ponderación	Indicadores	Medios de Verificación	Supuestos Básicos
1	Fortalecer el desarrollo de los procesos de entrenamiento y competencias de los deportes que integran el Centro de Entrenamiento Regional (CER).	15%	Porcentaje de deportistas que entrenan en el CER que integran selecciones nacionales de su disciplina. <u>Fórmula:</u> (Número de deportistas que entrenan en el CER y que integran selecciones nacionales de su disciplina / Número de deportistas que entrenan en el CER que se estima integrarán las selecciones nacionales de sus disciplinas (5)) * 100 <u>Meta:</u> 100%	Listado de deportistas seleccionados nacionales por deporte.	Contar con los RRHH y materiales suficientes y necesarios.
	Subtotal	15%			