

Reporte Estadístico Mensual Alta Dirección Pública

Junio de 2008

SERVICIO CIVIL



GOBIERNO DE CHILE
MINISTERIO DE HACIENDA

Índice de Contenidos

Resumen Ejecutivo	1
Tabla 1 Cantidad de servicios y cargos incorporados al Sistema de Alta Dirección Pública	2
Tabla 2 Avance en la implementación del Sistema de Alta Dirección Pública, SADP	3
Gráfico 1 Distribución de cargos incorporados al SADP, según estado del avance del proceso concursal, a Junio de 2008.....	3
Gráfico 2 Distribución total de cargos incorporados al SADP, según estado de avance del proceso concursal, a Junio de 2008.....	4
Gráfico 3 Avance del Sistema de Alta Dirección Pública. Cargos en proceso de selección, a Junio de 2008	4
Tabla 3 Tiempo de los procesos finalizados	5
Tabla 3.1 Resumen de tiempos de concursos de I y II nivel	12
Tabla 4 Resumen de cargos que han sido provistos, por Ministerio y Servicio.....	13
Tabla 4.1 Nivel de avance de nombramientos por Ministerio	15
Tabla 4.2 Nómina de nombrados en ejercicio a Junio de 2008	16
Gráfico 3.1 Distribución de nombrados/as vigentes, por sexo a Junio de 2008	28
Gráfico 3.2 Distribución total de nombrados/as vigentes, según sexo a Junio de 2008.....	28
Gráfico 3.3 Distribución de nombrados/as vigentes, por sector del último cargo ocupado a Junio de 2008	29
Gráfico 3.4 Distribución total de nombrados/as vigentes, por sector del último cargo ocupado a Junio de 2008	29
Gráfico 3.5 Distribución de los nombrados/as vigentes, según titularidad del cargo a que postulan a Junio de 2008	30
(Ocupantes - No Ocupantes)	30
Gráfico 3.6 Distribución total de los nombrados/as vigentes, según la ocupación anterior del cargo en el que fueron designados, a Junio de 2008.....	30
Tabla: 5.1 Distribución ocupantes anteriores de cargos de 1er Nivel Jerárquico, según participación en el proceso concursal.....	31
Gráfico 4 Distribución de cargos en que el ocupante del cargo postuló.	31
Tabla 5 Cargos con declaración de desierto, y que no han sido provisto.....	32
Gráfico 5.1 Distribución de procesos de selección cerrados, a Junio de 2008.....	34
Gráfico 5.2 Distribución total de procesos de selección cerrados, a Junio de 2008	34
Tabla 6 Postulaciones a concursos del Sistema de Alta Dirección Pública	35
Gráfico 6.1 Caracterización de los postulantes por SPEL, a Junio de 2008.	36
Caracterización postulantes y nombrados, cargos de 1er Nivel Jerárquico	36
Gráfico 6.2 Caracterización de los postulantes por SPEL, a Junio de 2008.	37
Caracterización postulantes a cargos de 2do Nivel Jerárquico	37
Gráfico 6.3 Caracterización de los postulantes por SPEL, a Junio de 2008.	38
Postulantes en general	38
Tabla 7 Costos de los concursos	39

Resumen Ejecutivo

- El SADP tiene adscritos 101 servicios públicos con 793 cargos en total (100 de Primer Nivel Jerárquico y 693 de Segundo).
- De los 100 cargos de primer nivel jerárquico, han sido provistos o están en proceso de concurso 69 (60 cargos ya nombrados y 9 en etapa de concurso). Ello implica, un 69% de avance.
- De los 693 cargos de segundo nivel se han concursado o están en proceso de concurso el 56% del total, es decir 396 cargos (231 cargos ya nombrados y 165 actualmente en proceso de concurso).
- Sumados ambos niveles jerárquicos se llega a un total de 465 cargos nombrados o en proceso de concurso (291 nombrados y 174 en concurso), lo que significa un avance total del sistema de un 58%.
- En la actualidad hay 174 cargos con procesos de selección en desarrollo (esto corresponde al 22% de cargos del SADP).
- El 61% de los nombrados no eran titulares del cargo, reflejando con ello la renovación de los cuadros directivos del Estado.
- El 29% de los nombrados en cargos del SADP son mujeres. Ello, no obstante, la baja tasa de postulaciones de mujeres, un 23%. A mayo de este año se registraron 12.647 postulaciones de mujeres de un total de 56.132 postulaciones recibidas (23%)
- El 14% de los nombrados en cargos del SADP provienen del sector privado y las postulaciones de este mismo sector son el 60% del total.
- A junio, se han recibido 56.132 postulaciones (9.252 para cargos de Primer Nivel Jerárquico y 46.607 para cargos de Segundo Nivel).
- El interés por postular también ha ido en aumento: en 2005 se registraban 66 postulaciones por concurso, número que en 2007 se eleva a un promedio de 138.
- En 2007, se nombró un promedio de 10 ADP al mes. En 2004 el promedio era sólo de 2.
- El análisis por sector, muestra que el 50% de los directivos nombrados corresponde a cargos de salud.

Tabla 1 Cantidad de servicios y cargos incorporados al Sistema de Alta Dirección Pública

	Cargos de Primer Nivel ¹	Cargos de Segundo Nivel ²	Total Cargos del SADP
Total	100	693	793*

* En este informe se incorporan las nuevas regiones del país, así como los cargos concursados de Chiledeportes.

¹ Conjunto de cargos correspondientes a jefaturas de servicios públicos. Estos cargos son de exclusiva confianza del Presidente de la República, quien es responsable de su nombramiento y remoción.

² De acuerdo a la ley N° 19.882, Título VI, Artículo Trigésimo Séptimo, los cargos de Segundo Nivel Jerárquico se definen como aquellos cargos que sus “titulares deberán pertenecer a la planta de directivos y depender en forma inmediata del jefe superior o corresponder a unidades organizativas que respondan directamente ante dicho jefe superior”

Tabla 2 Avance en la implementación del Sistema de Alta Dirección Pública, SADP

Nivel	Cargos incorporados al SADP		Cargos que han sido provistos través del SADP		Cargos en proceso		Por concursar	
	Cantidad	Porcentaje	Cantidad	Porcentaje	Cantidad	Porcentaje	Cantidad	Porcentaje
I Nivel	100	100%	60	60,0%	9	9,0%	31	31,0%
II Nivel	693	100%	231	33,3%	164	23,8%	298	43,1%
SADP	793	100%	291	36,6%	173	21,9%	329	41,4%

* Se consideran los cargos de Chiledeportes

Gráfico 1 Distribución de cargos incorporados al SADP, según estado del avance del proceso concursal, a Junio de 2008



Gráfico 2 Distribución total de cargos incorporados al SADP, según estado de avance del proceso concursal, a Junio de 2008



Gráfico 3 Avance del Sistema de Alta Dirección Pública. Cargos en proceso de selección, a Junio de 2008

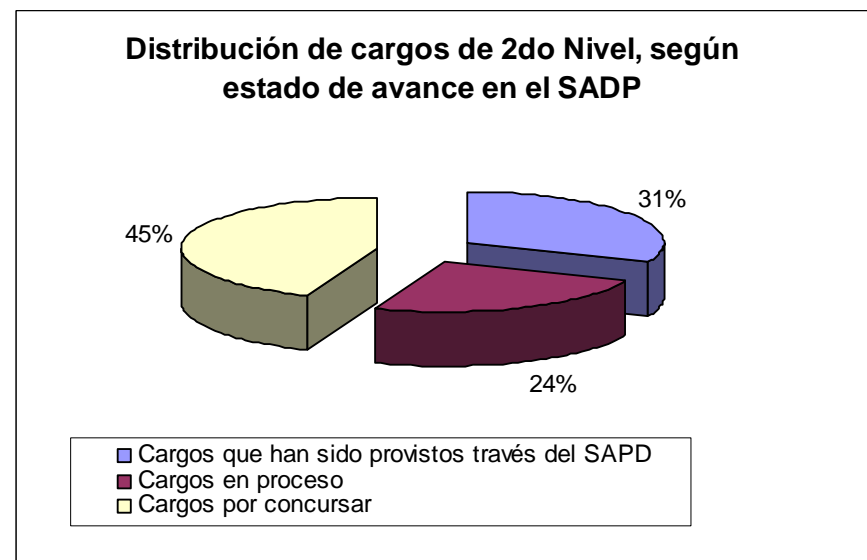
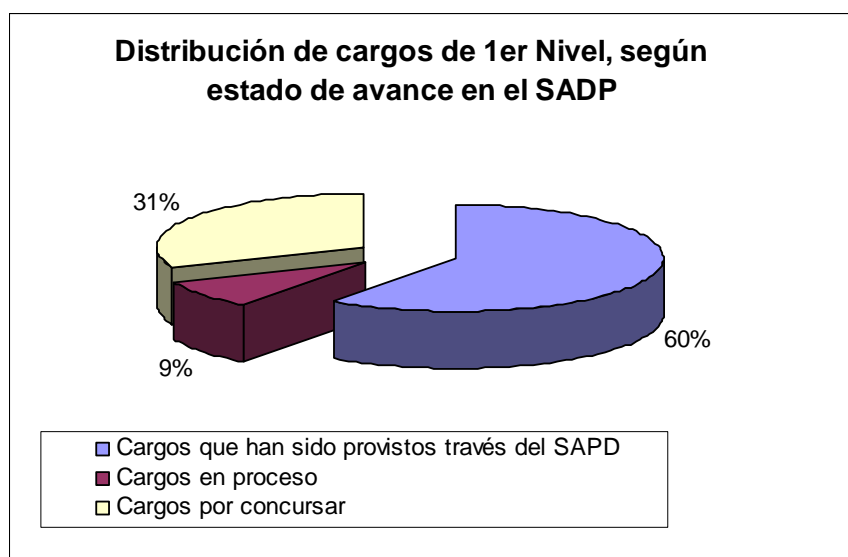

Tabla 3 Tiempo de los procesos finalizados³

I N I V E L					
No.	Cargo	Servicio	Número de días Calendario		
			Desde presentación del Ministro hasta definición %ADP DIPRES	Desde publicación hasta nómina	Desde nómina hasta nombramiento
1	Director Ejecutivo	Comisión Chilena de Energía Nuclear	64	117	40
2	Director Nacional	Servicio Nacional de Pesca	71	113	39
3	Director	Parque Metropolitano	52	106	2
4	Director	Instituto Antártico Chileno	91	93	No aplica ⁽⁴⁾
5	Director Ejecutivo	Agencia de Cooperación Internacional	91	93	10
6	Director Regional Arica y Parinacota	Servicio de Vivienda y Urbanismo Región Arica y Parinacota	11	164	5
7	Director Regional Los Ríos	Servicio de Vivienda y Urbanismo Región Los Ríos	11	164	5
8	Director Regional Valparaíso	Servicio de Vivienda y Urbanismo Región Valparaíso	No aplica ⁽¹⁾	95	4
9	Director	Servicio de Salud Metropolitano Norte	No aplica ⁽¹⁾	75	25
10	Director	Servicio de Salud Aysén	No aplica ⁽¹⁾	99	8
PROMEDIO			56	112	15
(1) No tiene tiempo asociado, considerando que la aprobación del porcentaje de ADP por parte de la DIPRES se realizó antes del inicio del proceso de concurso.					
(4) No aplica, porque el concurso fue declarado desierto por el CADP en I nivel o el comité en II nivel.					

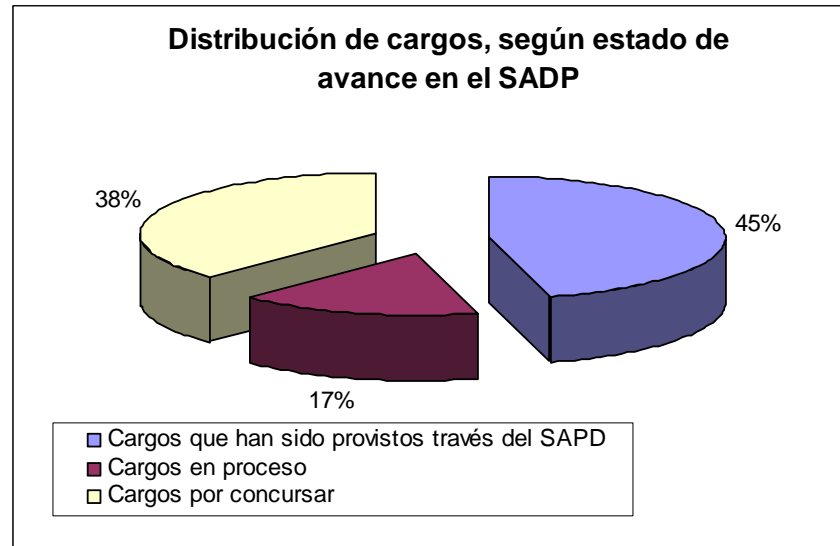
³ Procesos finalizados son aquellos que recibieron nombramiento o al menos se envió la nómina de candidatos a la autoridad respectiva.

II NIVEL					
No.	Cargo	Servicio	Número de días Calendario		
			Desde conformación de Comité hasta definición % ADP	Desde publicación hasta nómina	Desde nómina hasta nombramiento
1	Director Región Tarapacá	Instituto Nacional de Estadística	209	123	22
2	Director Región Maule	Instituto Nacional de Estadística	115	123	29
3	Jefe Departamento Financiero y Administración	Superintendencia de Quiebras	84	101	51
4	Jefe de Departamento de Contraloría Interna	Junta de Jardines Infantiles	80	94	2
5	Subdirector Administrativo	Instituto Nacional de Estadística	No aplica ⁽¹⁾	117	69
6	Director Región Atacama	Instituto Nacional de Deportes	No aplica ⁽¹⁾	92	46
7	Director Región Araucanía	Instituto Nacional de Deportes	No aplica ⁽¹⁾	92	46
8	Director/a Región Atacama	Junta Nacional de Auxilio Escolar y Becas	No aplica ⁽¹⁾	115	37
9	Jefe de División Tecnología y Sistemas	Unidad de Análisis Financiero	No aplica ⁽¹⁾	99	7
10	Subdirector Administrativo Hospital	Dirección de Previsión de Carabineros de Chile	45	68	48
11	Secretario Ejecutivo Inst. Dr. Carlos Ybar	Servicio Médico Legal	No aplica ⁽¹⁾	74	No aplica ⁽⁴⁾
12	Jefe Departamento de Protección Civil	Oficina Nacional de Emergencia	No aplica ⁽¹⁾	113	36
13	Jefe Departamento Programas Sociales	Servicio Nacional de Capacitación y Empleo	No aplica ⁽¹⁾	86	No aplica ⁽³⁾
14	Subdirector de Riego	Dirección de Obras Hidráulicas	190	120	No aplica ⁽³⁾
15	Director Regional Tarapacá	Servicio Nacional de Turismo	161	144	7
16	Director Regional Bdo. OHiggins	Servicio Nacional de Capacitación y Empleo	No aplica ⁽¹⁾	120	14
17	Director Regional Valparaíso	Servicio Nacional de Capacitación y Empleo	No aplica ⁽¹⁾	120	14
18	Director Regional Araucanía	Instituto de Normalización Previsional	No aplica ⁽¹⁾	113	16
19	Jefe Departamento Capacitación en Empresas	Servicio Nacional de Capacitación y Empleo	No aplica ⁽¹⁾	86	No aplica ⁽³⁾
20	Director Regional Arica y Parinacota	Servicio de Registro Civil e Identificación	No aplica ⁽¹⁾	113	No aplica ⁽³⁾
21	Director Regional Los Ríos	Servicio de Registro Civil e Identificación	No aplica ⁽¹⁾	113	No aplica ⁽³⁾

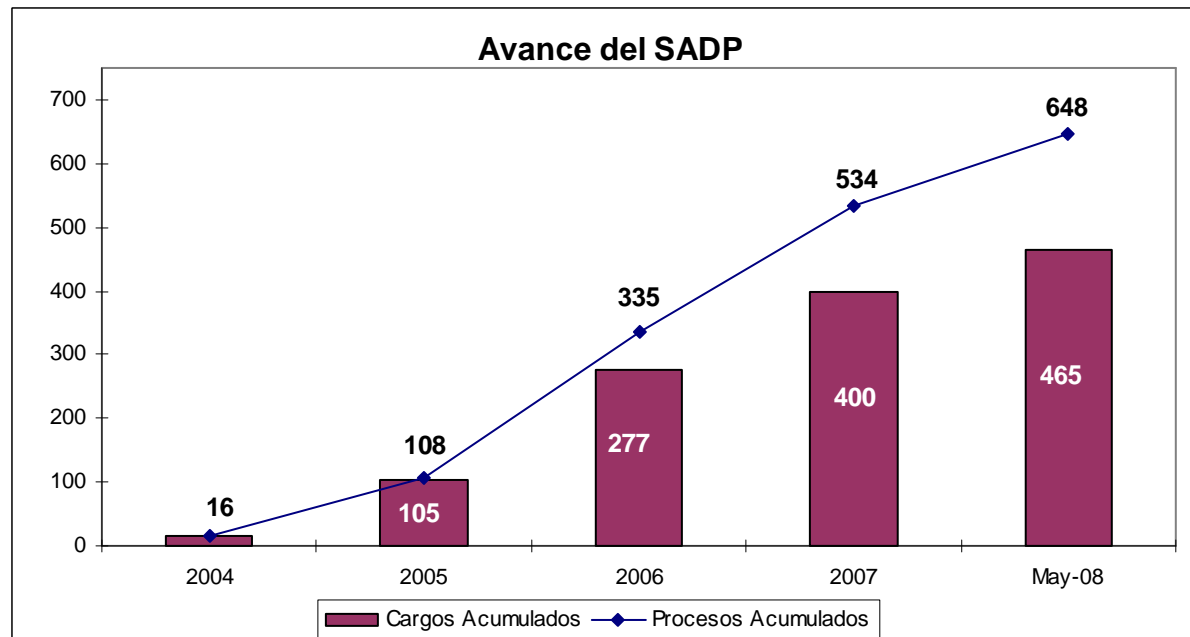
No.	Cargo	Servicio	Desde conformación de Comité hasta definición % ADP	Desde publicación hasta nómina	Desde nómina hasta nombramiento
22	Director de Hospital Carlos Van Buren	Servicio de Salud Valparaíso - San Antonio	44	95	6
23	Director de Hospital Base de Osorno	Servicio de Salud Osorno	69	120	56
24	Subdirector Administrativo Servicio de Salud	Servicio de Salud Valparaíso - San Antonio	44	95	No aplica ⁽²⁾
25	Subdirector Administrativo de Hospital de Las Higueras	Servicio de Salud Talcahuano	No aplica ⁽¹⁾	68	No aplica ⁽²⁾
26	Director de Hospital de Iquique	Servicio de Salud Iquique	No aplica ⁽¹⁾	134	No aplica ⁽²⁾
27	Director de Hospital Ovalle	Servicio de Salud Coquimbo	No aplica ⁽¹⁾	116	32
28	Director de Hospital de Calama	Servicio de Salud Antofagasta	No aplica ⁽¹⁾	82	No aplica ⁽²⁾
29	Director Hospital de Rancagua	Servicio de Salud O'Higgins	No aplica ⁽¹⁾	152	11
30	Subdirector Médico Servicio de Salud	Servicio de Salud Arauco	No aplica ⁽¹⁾	88	No aplica ⁽⁴⁾
31	Subdirector Administrativo de Hospital San Juan de Dios	Servicio de Salud Metropolitano Occidente	1	75	28
32	Subdirector Administrativo de Hospital Dr. Félix Bulnes Cerda	Servicio de Salud Metropolitano Occidente	1	75	28
33	Director Hospital Dr. Juan Noé Crevani de Arica	Servicio de Salud Arica	No aplica ⁽¹⁾	156	No aplica ⁽⁴⁾
34	Subdirector Administrativo Servicio de Salud	Servicio de Salud Iquique	32	109	No aplica ⁽⁴⁾
35	Director Hospital Dr. Félix Bulnes Cerda	Servicio de Salud Metropolitano Occidente	1	120	No aplica ⁽³⁾
36	Director Regional Los Lagos	Instituto Nacional de Deportes	No aplica ⁽¹⁾	135	No aplica ⁽³⁾
37	Director Regional Valparaíso	Instituto Nacional de Deportes	No aplica ⁽¹⁾	135	No aplica ⁽³⁾
38	Jefe de Departamento Administrativo	Oficina Nacional de Emergencia	145	109	54
39	Jefe de Departamento Presupuesto	Oficina Nacional de Emergencia	145	109	No aplica ⁽²⁾
40	Jefe de División Cumplimiento	Unidad de Análisis Financiero	No aplica ⁽¹⁾	81	No aplica ⁽²⁾
41	Subdirector Administrativo Hospital Hernán Henríquez	Servicio de Salud Araucanía Sur	100	100	No aplica ⁽³⁾
42	Jefe de División de Estudios y Desarrollo	Tesorería General de la República	55	110	11
43	Director Regional Arica y Parinacota	Servicio de Registro Civil e Identificación	52	113	56
44	Director Regional Los Ríos	Servicio de Registro Civil e Identificación	52	113	56

No.	Cargo	Servicio	Desde conformación de Comité hasta definición % ADP	Desde publicación hasta nómina	Desde nómina hasta nombramiento
45	Director Regional Los Lagos	Instituto Nacional del Deporte	No aplica ⁽¹⁾	130	39
46	Director Regional Valparaíso	Instituto Nacional del Deporte	No aplica ⁽¹⁾	130	39
47	Director/a Region O'Higgins	Junta Nacional de Auxilio Escolar y Becas	No aplica ⁽¹⁾	144	55
48	Director/a Region Araucanía	Junta Nacional de Auxilio Escolar y Becas	No aplica ⁽¹⁾	144	53
49	Director(a) Regional Los Ríos	Chiledeportes	137	82	No aplica ⁽³⁾
50	Director(a) Regional Arica y Parinacota	Chiledeportes	137	82	No aplica ⁽³⁾
51	Jefe Departamento Gestión de Programas	Fondo de Solidaridad e Inversión Social	9	131	No aplica ⁽³⁾
52	Jefe Departamento Administración y Finanzas	Fondo de Solidaridad e Inversión Social	9	136	No aplica ⁽³⁾
53	Fiscal	Fondo de Solidaridad e Inversión Social	120	21	14
54	Subdirector(a) Técnico	Instituto Nacional de Estadística	No aplica ⁽¹⁾	88	No aplica ⁽³⁾
55	Director Hospital Regional de Antofagasta	Servicio de Salud Antofagasta	No aplica ⁽¹⁾	25	No aplica ⁽⁴⁾
56	Subdirector Médico Servicio de Salud	Servicio de Salud Araucanía Norte	No aplica ⁽¹⁾	32	No aplica ⁽⁴⁾
57	Subdirector Administrativo de Hospital de Angol	Servicio de Salud Araucanía Norte	No aplica ⁽¹⁾	129	No aplica ⁽³⁾
58	Subdirector Médico Servicio de Salud	Servicio de Salud Arauco	No aplica ⁽¹⁾	33	No aplica ⁽⁴⁾
59	Director Hospital Provincial del Huasco	Servicio de Salud Atacama	No aplica ⁽¹⁾	164	No aplica ⁽⁴⁾
60	Subdirector Médico Servicio de Salud	Servicio de Salud Iquique	No aplica ⁽¹⁾	33	No aplica ⁽⁴⁾
61	Subdirector Médico Servicio de Salud	Servicio de Salud Llanquihue - Chiloé - Palena	No aplica ⁽¹⁾	32	No aplica ⁽⁴⁾
62	Subdirector Médico de Hospital de Puerto Montt	Servicio de Salud Llanquihue - Chiloé - Palena	No aplica ⁽¹⁾	32	No aplica ⁽⁴⁾
65	Subdirector Médico de Hospital de Urgencia Asistencia Pública	Servicio de Salud Metropolitano Central	No aplica ⁽¹⁾	52	No aplica ⁽⁴⁾
66	Director Hospital Instituto Nacional del Tórax	Servicio de Salud Metropolitano Oriente	No aplica ⁽¹⁾	81	No aplica ⁽³⁾
67	Director Hospital El Pino	Servicio de Salud Metropolitano Sur	No aplica ⁽¹⁾	85	No aplica ⁽³⁾
68	Director Hospital de Santa Cruz	Servicio de Salud O'Higgins	No aplica ⁽¹⁾	57	No aplica ⁽⁴⁾
69	Director Hospital Psiquiátrico	Servicio de Salud Valparaíso - San Antonio	No aplica ⁽¹⁾	71	No aplica ⁽⁴⁾

No.	Cargo	Servicio	Desde conformación de Comité hasta definición % ADP	Desde publicación hasta nómina	Desde nómina hasta nombramiento
70	Subdirector Administrativo Servicio de Salud	Servicio de Salud Valparaíso - San Antonio	No aplica ⁽¹⁾	67	No aplica ⁽⁴⁾
71	Secretario(a) Ejecutivo Instituto Carlos Ybar	Servicio Médico Legal	No aplica ⁽¹⁾	88	No aplica ⁽³⁾
72	Director Regional Arica y Parinacota	Servicio Nacional de Capacitación y Empleo	127	110	No aplica ⁽³⁾
73	Director Regional Los Ríos	Servicio Nacional de Capacitación y Empleo	127	100	No aplica ⁽³⁾
74	Jefe(a) División Fiscalización	Superintendencia de Casinos de Juego	No aplica ⁽¹⁾	99	No aplica ⁽³⁾
75	Tesorero(a) Regional Valparaíso	Tesorería General de la República	113	143	16
76	Jefe(a) División Jurídica	Tesorería General de la República	113	141	11
77	Tesorero(a) Regional Maule	Tesorería General de la República	113	150	19
78	Director Regional Antofagasta	Tesorería General de la República	113	150	9
79	Director Regional Atacama	Tesorería General de la República	113	150	6
80	Director Regional Araucanía	Tesorería General de la República	113	149	4
81	Director Regional Arica y Parinacota	Tesorería General de la República	113	150	5
82	Director Regional Los Ríos	Tesorería General de la República	113	143	1
83	Director Regional Tesorero Metrop.	Tesorería General de la República	113	149	4
84	Director Regional Aysén	Tesorería General de la República	113	149	14
85	Jefe División de Operaciones	Tesorería General de la República	113	145	No aplica ⁽³⁾
86	Jefe División de Cobranzas y Quiebras	Tesorería General de la República	113	144	No aplica ⁽³⁾
87	Director(a) Regional Valparaíso	Chiledeportes	135	82	20
88	Director(a) Regional Los Lagos	Chiledeportes	135	82	20
89	Jefe División Finanzas Públicas	Tesorería General de la República	113	144	No aplica ⁽³⁾
90	Subdirector Administrativo Hospital Gustavo Fricke	Servicio de Salud Viña del Mar - Quillota	No aplica ⁽¹⁾	88	No aplica ⁽³⁾
91	Director/a Region Arica y Parinacota	Junta Nacional de Auxilio Escolar y Becas	129	117	No aplica ⁽³⁾
92	Director/a Region Los Ríos	Junta Nacional de Auxilio Escolar y Becas	129	117	No aplica ⁽³⁾
64	Subdirector Médico	Servicio de Salud Maule	No aplica ⁽¹⁾	75	No aplica ⁽⁴⁾
PROMEDIO			96	105	26

(1) No tiene tiempo asociado, considerando que la aprobación del porcentaje de ADP por parte de la DIPRES se realizó antes del inicio del proceso de concurso.

(2) No aplica, porque el concurso fue declarado desierto por la autoridad respectiva.

(3) No aplica, porque no se ha realizado el nombramiento.

(4) No aplica, porque el concurso fue declarado desierto por el CADP en I nivel o el comité en II nivel.

Tabla 3.1 Resumen de tiempos de concursos de I y II nivel

Mes	I NIVEL			II Nivel		
	Desde presentación del Ministro hasta definición %ADP DIPRES	Desde publicación hasta nómina	Desde nómina hasta nombramiento	Desde conformación Comité hasta definición % ADP DIPRES	Desde publicación hasta nómina	Desde nómina hasta nombramiento
	Número de días calendario			Número de días calendario		
Ene 08	63	111	60	114	105	21
Feb 08	72	104	23	99	100	28
Mar 08	74	104	23	77	106	29
Abr 08	56	118	15	86	109	29
May 08	56	113	15	86	110	31
Jun 08	56	112	15	96	105	26

Tabla 4 Resumen de cargos que han sido provistos, por Ministerio y Servicio

MINISTERIO	SERVICIO	1er Nivel	2do Nivel	SADP
Agricultura	Instituto de Desarrollo Agropecuario	1		1
	Servicio Agrícola y Ganadero	1	22	23
Defensa Nacional	Dirección de Previsión de Carabineros de Chile		1	1
Economía, Fomento y Reconstrucción	Instituto Nacional de Estadística	1	5	6
	Servicio Nacional de Pesca	1		1
	Servicio Nacional de Turismo		1	1
	Servicio Nacional del Consumidor	1	5	6
Educación	Junta de Jardines Infantiles		1	1
	Junta Nacional de Auxilio Escolar y Becas	1	19	20
Hacienda	Dirección de Compras y Contratación Pública		4	4
	Superintendencia de Casinos de Juego		1	1
	Tesorería General de la República	1	11	12
	Unidad de Análisis Financiero	1	3	4
Interior	Oficina Nacional de Emergencia	1	3	4
Justicia	Servicio de Registro Civil e Identificación		2	2
	Servicio Médico Legal	1	2	3
	Superintendencia de Quiebras		1	1
Minería	Comisión Chilena de Energía Nuclear	1		1
	Servicio Nacional de Geología y Minería	1		1
Obras Públicas	Dirección de Obras Hidráulicas		1	1
	Superintendencia de Servicios Sanitarios	1		1
Planificación	Fondo de Solidaridad e Inversión Social	1	1	2
	Fondo Nacional de la Discapacidad	1		1
Relaciones Exteriores	Agencia de Cooperación Internacional	1		1
Salud	Central de Abastecimiento del Sistema Nacional de Servicios de Salud	1	5	6
	Servicios de Salud	28	93	121
	Superintendencia de Salud	1	5	6
Secretaría General de Gobierno	Instituto Nacional de Deportes		13	13

MINISTERIO	SERVICIO	1er Nivel	2do Nivel	SADP
Trabajo y Previsión Social	Dirección General de Crédito Prendario	1		1
	Instituto de Normalización Previsional	1	14	15
	Servicio Nacional de Capacitación y Empleo	1	18	19
Vivienda y Urbanismo	Parque Metropolitano	1		1
	Servicio de Vivienda y Urbanismo Región Antofagasta	1		1
	Servicio de Vivienda y Urbanismo Región Arica y Parinacota	1		1
	Servicio de Vivienda y Urbanismo Región Aysén	1		1
	Servicio de Vivienda y Urbanismo Región Bdo. OHiggins	1		1
	Servicio de Vivienda y Urbanismo Región de Los Lagos	1		1
	Servicio de Vivienda y Urbanismo Región del Bío-Bío	1		1
	Servicio de Vivienda y Urbanismo Región del Maule	1		1
	Servicio de Vivienda y Urbanismo Región Los Ríos	1		1
	Servicio de Vivienda y Urbanismo Región Tarapacá	1		1
	Servicio de Vivienda y Urbanismo Región Valparaíso	1		1
Total general		60	231	291

Tabla 4.1 Nivel de avance de nombramientos por Ministerio



Tabla 4.2 Nómina de nombrados en ejercicio a Junio de 2008

CARGOS DE 1er NIVEL

Nº	Ministerio	Servicio	Cargo	Titular
1	Agricultura	Instituto Nacional de Desarrollo Agropecuario	Director/a Nacional	Hernán Rojas Olavarría
2	Agricultura	Servicio Agrícola y Ganadero	Director/a Nacional	Francisco Javier Bahamonde Medina
3	Economía	Instituto Nacional de Estadísticas	Director/a Nacional	Mariana Schkolnik Chamudes
4	Economía	Servicio Nacional de Pesca	Director/a	Félix Ernesto Inostroza Cortés
5	Economía	Servicio Nacional del Consumidor	Director/a Nacional	Jose Roa Ramirez
6	Hacienda	Tesorería General de la República	Tesorero/a General de la República	Pamela Cuzmar Poblete
7	Hacienda	Unidad de Análisis Financiero	Director/a	Victor Ossa Frugone
8	Interior	Oficina Nacional de Emergencias	Director/a Nacional	Carmen Fernández Gibbs
9	Justicia	Servicio Médico Legal	Director/a	Edwin Patricio Bustos Streeter
10	Minería	Comisión Chilena de Energía Nuclear	Director/a Ejecutivo	Fernando Claudio López Lizama
11	Minería	Servicio Nacional de Geología y Minería	Director/a Nacional	Alejandro Vio Grossi
12	Obras Publicas	Superintendencia de Servicios Sanitarios	Superintendente/a	Magaly Espinosa Sarria
13	Planificación	Fondo De Solidaridad e Inversión Social	Director/a Ejecutivo	Jose Pablo Coloma Correa
14	Planificación	Fondo Nacional de Discapacidad	Secretario/a Ejecutivo	Roberto Cerri López
15	Relaciones Exteriores	Agencia de Cooperación Internacional	Director/a	María Cristina Lazo Vergara
16	Salud	Central Nacional de Abastecimiento del Sistema Nacional de Servicios De Salud	Director/a Nacional	Mario Jerez Espina
17	Salud	Servicio de Salud Aconcagua	Director/a	Carmen Castillo Taucher
18	Salud	Servicio de Salud Antofagasta	Director/a	Francisco Grisolia Cirera
19	Salud	Servicio de Salud Araucanía Norte	Director/a	Nelson Gaete Quijón
20	Salud	Servicio de Salud Araucanía Sur	Director/a	Jaime Neira Rozas
21	Salud	Servicio de Salud Arauco	Director/a	Javier García De Cortázar
22	Salud	Servicio de Salud Arica	Director/a	Maria Carolina Asela Araya
23	Salud	Servicio de Salud Atacama	Director/a	Anita Quiroga Araya
24	Salud	Servicio de Salud Bío-Bío	Director/a	Aldo Yañez Vera
25	Salud	Servicio de Salud Concepción	Director/a	Jaime Sepúlveda Cisternas
26	Salud	Servicio de Salud Coquimbo	Director/a	Ernesto Wladimir Jorquera Flores
27	Salud	Servicio de Salud Iquique	Director/a	Maritza López Valencia

N°	Ministerio	Servicio	Cargo	Titular
28	Salud	Servicio de Salud Llanquihue-Chiloé-Palena	Director/a	Eugenia Schnake Valladares
29	Salud	Servicio de Salud Magallanes	Director/a	Jorge Flies Añón
30	Salud	Servicio de Salud Metropolitano Central	Director/a	Jorge Lastra Torres
31	Salud	Servicio de Salud Metropolitano Occidente	Director/a	Enrique Ayarza Ramirez
32	Salud	Servicio de Salud Metropolitano Oriente	Director/a	Hector Olguín Alvarez
33	Salud	Servicio de Salud Metropolitano Sur	Director/a	Angélica Verdugo Sobral
34	Salud	Servicio de Salud Metropolitano Suroriente	Director/a	Pedro Yañez Alvarado
35	Salud	Servicio de Salud Ñuble	Director/a	Ivan Paul Espinoza
36	Salud	Servicio de Salud O'Higgins	Director/a	Marcelo Eduardo Yévenes Soto
37	Salud	Servicio de Salud Osorno	Director/a	Isabel Courard Delano
38	Salud	Servicio de Salud Talcahuano	Director/a	Jorge Ramos Vargas
39	Salud	Servicio de Salud Valdivia	Director/a	Joel Arriagada Gonzalez
40	Salud	Servicio de Salud Valparaíso-San Antonio	Director/a	Dagoberto Luciano Duarte Quapper
41	Salud	Servicio de Salud Viña Del Mar-Quillota	Director/a	Dafne Marianne Secul Tahan
42	Salud	Superintendencia de Salud	Superintendente/a	Manuel Inostroza Palma
43	Trabajo y Previsión Social	Dirección de Crédito Prendario	Director/a	Pablo Fernando Núñez Soto
44	Trabajo y Previsión Social	Instituto de Normalización Previsional	Director/a Nacional	Rafael Del Campo Mullins
45	Trabajo y Previsión Social	Servicio Nacional de Capacitación y Empleo	Director/a Nacional	Fernando Adolfo Rouliez Fleck
46	Vivienda y Urbanismo	Parque Metropolitano	Director/a	Teresa Rey Carrasco
47	Vivienda y Urbanismo	Servicio de Vivienda y Urbanismo Antofagasta	Director/a Regional	Lorena Victoria Campos Vadell
48	Vivienda Y Urbanismo	Servicio de Vivienda y Urbanismo Aysén	Director/a Regional Aysén	Victor Javier Cárdenas Valenzuela
49	Vivienda Y Urbanismo	Servicio de Vivienda y Urbanismo Bío Bío	Director/a Regional Bío Bío	Jaime Arévalo Núñez
50	Vivienda y Urbanismo	Servicio de Vivienda y Urbanismo Los Lagos	Director/a Regional Los Lagos	Ivan Paulo Leonhardt Cárdenas

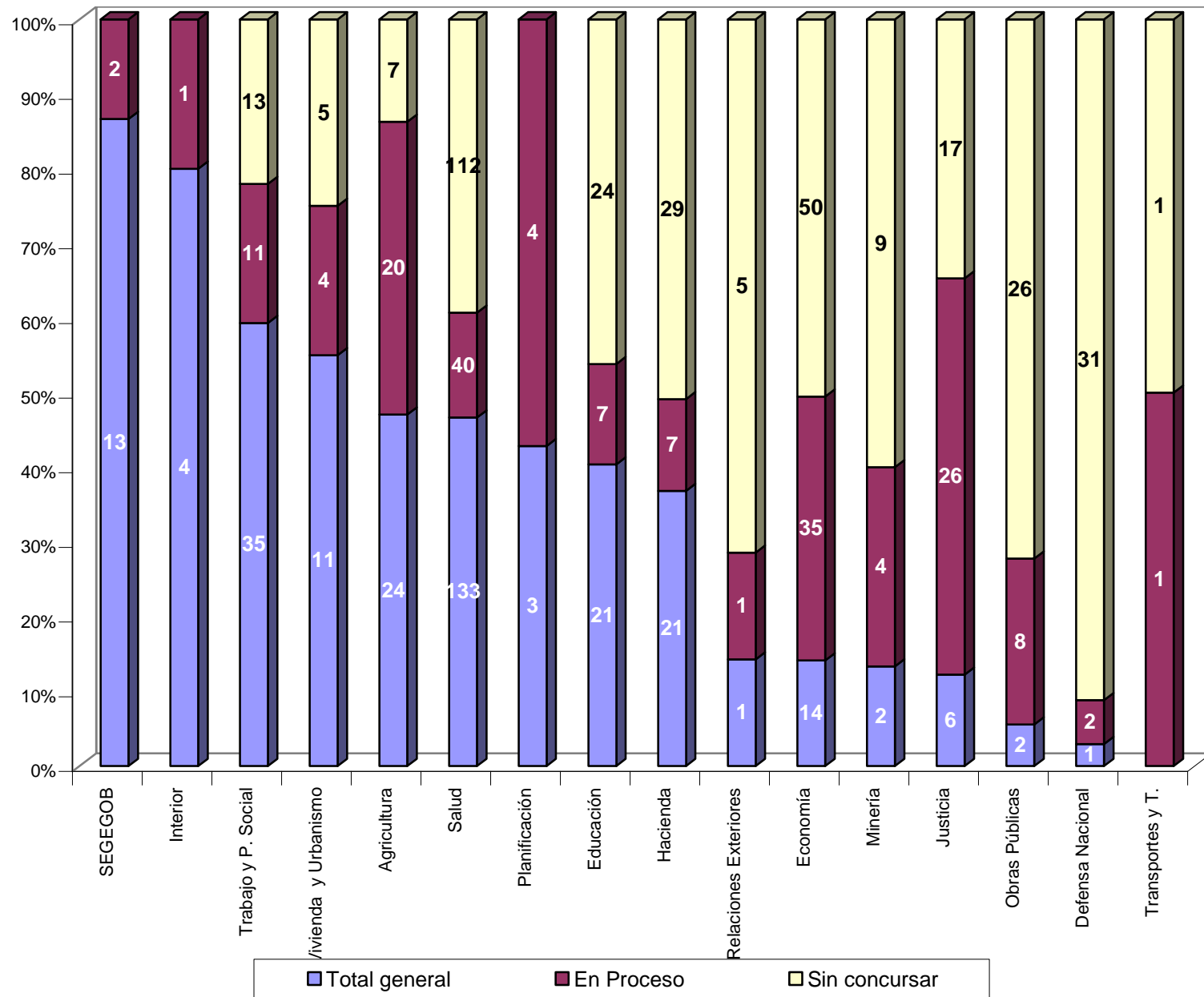
N°	Ministerio	Servicio	Cargo	Titular
51	Vivienda y Urbanismo	Servicio de Vivienda y Urbanismo Maule	Director/a Regional Maule	Inés Jacqueline Reyes Olea
52	Vivienda y Urbanismo	Servicio de Vivienda y Urbanismo Región Arica y Parinacota	Director/a Regional Arica y Parinacota	Dante Pancani Corvalán
53	Vivienda y Urbanismo	Servicio de Vivienda y Urbanismo Región Los Ríos	Director/a Regional Los Ríos	Germán Sáez Cabello
54	Vivienda y Urbanismo	Servicio de Vivienda y Urbanismo Región Valparaíso	Director/a Regional Valparaíso	Carlos Contador Casanueva
55	Salud	Servicio de Salud Aysén	Director/a Servicio de Salud	Ricardo Saavedra Maffet
56	Salud	Servicio de Salud Metropolitano Norte	Director/a Servicio de Salud	Mauricio Osorio Ulloa

CARGOS DE 2do NIVEL

N°	Ministerio	Servicio	Cargo	Titular
57	Agricultura	Servicio Agrícola y Ganadero	Director/a Región Metropolitana	Jose Gómez Meza
58	Agricultura	Servicio Agrícola y Ganadero	Director/a Regional Antofagasta	Alexis Cristian Zepeda Contreras
59	Agricultura	Servicio Agrícola y Ganadero	Director/a Regional Araucanía	Marcelo Cortes Ovalle
60	Agricultura	Servicio Agrícola y Ganadero	Director/a Regional Arica y Parinacota	Jose Roberto Rojas Cornejo
61	Agricultura	Servicio Agrícola y Ganadero	Director/a Regional Atacama	Victor Ramirez Arias
62	Agricultura	Servicio Agrícola y Ganadero	Director/a Regional Aysén	Cristian López Montecinos
63	Agricultura	Servicio Agrícola y Ganadero	Director/a Regional Bío Bío	Jaime Peña Cabezón
64	Agricultura	Servicio Agrícola y Ganadero	Director/a Regional Coquimbo	Claudia Martínez Guajardo
65	Agricultura	Servicio Agrícola y Ganadero	Director/a Regional Los Lagos	Washington Guerrero Carrillo
66	Agricultura	Servicio Agrícola y Ganadero	Director/a Regional Magallanes	Carlos Rowland Ovando
67	Agricultura	Servicio Agrícola y Ganadero	Director/a Regional Maule	Carlos Montoya Becerra
68	Agricultura	Servicio Agrícola y Ganadero	Director/a Regional O'Higgins	Alvaro Alegría Matus
69	Agricultura	Servicio Agrícola y Ganadero	Director/a Regional Valparaíso	Grisel Monje Vildosola
70	Agricultura	Servicio Agrícola y Ganadero	Jefe/a Departamento Protección Pecuaria	Claudio Ternicier Gonzalez
71	Agricultura	Servicio Agrícola y Ganadero	Jefe/a División Asuntos Internacionales	Miguel Eduardo Peña Bizama
72	Agricultura	Servicio Agrícola y Ganadero	Jefe/a División Auditoría	Patricia Hernández Otero
73	Agricultura	Servicio Agrícola y Ganadero	Jefe/a División Jurídica	Pablo Willson Avaria
74	Agricultura	Servicio Agrícola y Ganadero	Jefe/a División Planificación y Desarrollo Estratégico	Carlos Toledo Gutiérrez
75	Agricultura	Servicio Agrícola y Ganadero	Jefe/a División Protección Agrícola	Maria Soledad Castro Dorochessi

N°	Ministerio	Servicio	Cargo	Titular
76	Agricultura	Servicio Agrícola y Ganadero	Jefe/a División Recursos Naturales Renovables	Fernando Luis Baeriswyl Rada
77	Agricultura	Servicio Agrícola y Ganadero	Jefe/a División Secretaria General	Oscar Concha Díaz
78	Agricultura	Servicio Agrícola y Ganadero	Jefe/a División Semillas	Enzo Cerda Lira
79	Defensa	Dirección de Previsión de Carabineros de Chile	Subdirector/a Administrativo Hospital	Carlos Guillermo Quintanilla Asencio
80	Economía	Instituto Nacional de Estadística	Director/a Regional Maule	Fabián Ernesto Poblete Olave
81	Economía	Instituto Nacional de Estadística	Director/a Regional Tarapacá	Mario Orlando Jeldres Gutiérrez
82	Economía	Instituto Nacional de Estadística	Subdirector/a Administrativo	Clorinda Cortés Durán
83	Economía	Servicio Nacional de Turismo	Director/a Regional Tarapacá	Claudia Carola Poveda Cáceres
84	Economía	Servicio Nacional del Consumidor	Director/a Regional Atacama	Miguel Vargas Correa
85	Economía	Servicio Nacional del Consumidor	Director/a Regional Magallanes	Pamela Ramirez Jaramillo
86	Economía	Servicio Nacional del Consumidor	Director/a Regionsl Araucanía	Arturo Araya Rodríguez
87	Economía	Servicio Nacional del Consumidor	Director/a Regionsl Bío Bío	Marta Bárbara Martin Silva
88	Economía	Servicio Nacional del Consumidor	Jefe/a División Jurídica	Sergio Corvalán Valenzuela
89	Educación	Junta Nacional de Auxilio Escolar y Becas	Director/a Regional Araucanía	Juan del Tránsito Daza Lizana
90	Educación	Junta Nacional de Auxilio Escolar y Becas	Director/a Regional O'Higgins	María Elena Mujica Martínez
91	Educación	Junta Nacional de Auxilio Escolar y Becas	Director/a Regional Antofagasta	Nellie Miranda Eldan
92	Educación	Junta Nacional de Auxilio Escolar y Becas	Director/a Regional Atacama	Griselda Soto Rivas
93	Educación	Junta Nacional de Auxilio Escolar y Becas	Director/a Regional Aysén	Mireya Rodríguez Medina
94	Educación	Junta Nacional de Auxilio Escolar y Becas	Director/a Regional Bío Bío	Maria Begoña Bengoechea Alonso
95	Educación	Junta Nacional de Auxilio Escolar y Becas	Director/a Regional Coquimbo	Patricia Perez Lucero
96	Educación	Junta Nacional de Auxilio Escolar y Becas	Director/a Regional Los Lagos	Rodrigo Negrin Modinger
97	Educación	Junta Nacional de Auxilio Escolar y Becas	Director/a Regional Magallanes	Maria Solange Fuentealba Vergara

N°	Ministerio	Servicio	Cargo	Titular
98	Educación	Junta Nacional de Auxilio Escolar y Becas	Director/a Regional Maule	Maria Angélica Vega Espinoza
99	Educación	Junta Nacional de Auxilio Escolar y Becas	Director/a Regional Metropolitana	Giorgio Serazzi Chiang
100	Educación	Junta Nacional de Auxilio Escolar y Becas	Director/a Regional Tarapacá	Hernán Orlando Chávez Cabello
101	Educación	Junta Nacional de Auxilio Escolar y Becas	Director/a Regional Valparaíso	Patricio Ibáñez León
102	Educación	Junta Nacional de Auxilio Escolar y Becas	Jefe/a Departamento Alimentación Escolar	Ramón Solis Caceres
103	Educación	Junta Nacional de Auxilio Escolar y Becas	Jefe/a Departamento De Becas	Luis Gerardo Muñoz Riquelme
104	Educación	Junta Nacional de Auxilio Escolar y Becas	Jefe/a Departamento Gestión De Recursos	Ángela Maria Cornejo Bustos
105	Educación	Junta Nacional de Auxilio Escolar y Becas	Jefe/a Departamento Planificación, Control De Gestión y Estudios	Amalia Cornejo Bustamante
106	Educación	Junta Nacional de Auxilio Escolar y Becas	Jefe/a División de Auditoría Interna	Ana Maria Saavedra Reyes
107	Educación	Junta Nacional de Jardines Infantiles	Director/a Departamento Contraloría Interna	Mauricio Caramori Castro
108	Hacienda	Dirección Nacional de Compras y Contrataciones Públicas	Jefe/a de División de Políticas y Gestión De Compras	Felipe Goya Goddard
109	Hacienda	Dirección Nacional de Compras y Contrataciones Públicas	Jefe/a Departamento de Asistencia a Clientes	Patricia Valle Sarah
110	Hacienda	Dirección Nacional de Compras y Contrataciones Públicas	Jefe/a División Jurídica	Maria Trinidad Inostroza Castro
111	Hacienda	Superintendencia de Casinos de Juego	Jefe(a) División Fiscalización	Sonia Cristina de Lourdes Esturillo Herrera
112	Hacienda	Tesorería General de la República	Jefe(a) de División Jurídica	Claudia Andrea Gallardo Latsague
113	Hacienda	Tesorería General de la República	Tesorero(a) Regional Antofagasta	Héctor Andres Andrade Calderón
114	Hacienda	Tesorería General de la República	Tesorero(a) Regional Araucanía	Gabriela Andrea Merino Pérez
115	Hacienda	Tesorería General de la República	Tesorero(a) Regional Arica y Parinacota	Elías Saúl Lafferte Montoya
116	Hacienda	Tesorería General de la República	Tesorero(a) Regional Atacama	Ricardo Correa Martínez

N°	Ministerio	Servicio	Cargo	Titular
117	Hacienda	Tesorería General de la República	Tesorero(a) Regional Aysén	Evelyn Isabel González Hormazábal
118	Hacienda	Tesorería General de la República	Tesorero(a) Regional Maule	Gabriel Nicolás Díaz Campos
119	Hacienda	Tesorería General de la República	Tesorero(a) Regional Metropolitano	Washington Fernando Fuentes
120	Hacienda	Tesorería General de la República	Tesorero(a) Regional Valparaíso	Julio César Pablo Ruedi Arretx
121	Hacienda	Tesorería General de la República	Jefe/a de División de Estudios y Desarrollo	Héctor Muñoz Torres
122	Hacienda	Tesorería General de la República	Tesorero(a) Regional Los Ríos	Mario Antonio Aravena Bozo
123	Hacienda	Unidad de Análisis Financiero	Fiscal	Alvaro Del Barrio Reyna
124	Hacienda	Unidad de Análisis Financiero	Jefe/a División de Análisis Financiero	Maria Del Pilar Sánchez Gracia
125	Hacienda	Unidad de Análisis Financiero	Jefe/a División Tecnología y Sistemas	Natalia Alejandra Palacios Raipan
126	Interior	Oficina Nacional de Emergencias	Jefe/a de División Administrativa	Sara Leiva Casanueva
127	Interior	Oficina Nacional de Emergencias	Jefe/a de División de Protección Civil	Rodrigo Rojas Cubillos
128	Interior	Oficina Nacional de Emergencias	Jefe/a División Abastecimiento	Begoña Perez Zulueta
129	Justicia	Servicio de Registro Civil e Identificación	Director/a Regional Arica y Parinacota	Carlos Espósito
130	Justicia	Servicio de Registro Civil e Identificación	Director/a Regional Los Ríos	Jorge Figueroa
131	Justicia	Servicio Médico Legal	Subdirector/a Administrativo	Christian Díaz Navarro
132	Justicia	Servicio Médico Legal	Subdirector/a Medico	David Montoya Squifi
133	Justicia	Superintendencia de Quiebras	Jefe/a de Departamento Financiero	Cynthia Montero Vidal
134	Obras Públicas	Dirección de Obras Hidráulicas	Subdirector/a de Riego	José Luis Larroucau
135	Planificación	Fondo De Solidaridad e Inversión Social	Fiscal(a)	Gerardo Andrés Bravo Riquelme
136	Salud	Central Nacional de Abastecimiento del Sistema Nacional de Servicios de Salud	Jefe/a Departamento de Asesoría Jurídica	Jaime Junyent Ruiz
137	Salud	Central Nacional de Abastecimiento del Sistema Nacional de Servicios de Salud	Jefe/a Departamento de Finanzas Administración y Servicios Internos	Paula Vásquez Acevedo
138	Salud	Central Nacional de Abastecimiento del Sistema Nacional de Servicios de Salud	Jefe/a Departamento de Operaciones	Jose David López Urrutia
139	Salud	Central Nacional de Abastecimiento del Sistema Nacional de Servicios de Salud	Jefe/a Departamento Logístico	Rodolfo Patricio Carvallo Alman
140	Salud	Central Nacional de Abastecimiento del Sistema Nacional de Servicios de Salud	Jefe/a Departamento Técnico	Graciela García Mahias
141	Salud	Servicio de Salud Aconcagua	Director/a Hospital San Camilo	Claudio Fernández Molina

N°	Ministerio	Servicio	Cargo	Titular
142	Salud	Servicio de Salud Aconcagua	Director/a Hospital San Juan de Dios de Los Andes	Rodrigo Infante Cotroneo
143	Salud	Servicio de Salud Antofagasta	Director/a Hospital de Tocopilla	Juan Antonio Urrutia Reyes
144	Salud	Servicio de Salud Antofagasta	Jefa/a Departamento de Auditoria	Juana Molina Guerrero
145	Salud	Servicio de Salud Antofagasta	Subdirector/a Administrativo Hospital Antofagasta	Edgardo Ramiro Vergara Montt
146	Salud	Servicio de Salud Antofagasta	Subdirector/a Medico	Juana Perez Moraga
147	Salud	Servicio de Salud Araucanía Norte	Director/a Hospital Angol	Carlos Gonzalez Lagos
148	Salud	Servicio de Salud Araucanía Norte	Director/a Hospital Traiguén	Luis Uribe Rivera
149	Salud	Servicio de Salud Araucanía Norte	Director/a Hospital Victoria	Jorge Montes Coronado
150	Salud	Servicio de Salud Araucanía Norte	Jefe/a Departamento de Auditoría	Hector Contreras Maldonado
151	Salud	Servicio de Salud Araucanía Norte	Subdirector/a Administrativo	Adolfo Lobos Senoceain
152	Salud	Servicio de Salud Araucanía Sur	Director/a Hospital Imperial	Evelyn Ramirez Espinoza
153	Salud	Servicio de Salud Araucanía Sur	Director/a Hospital Lautaro	Andrea Catalán Vásquez
154	Salud	Servicio de Salud Araucanía Sur	Director/a Hospital Pitrufuquén	Freddy Vidal Fuentealba
155	Salud	Servicio de Salud Araucanía Sur	Jefe/a Departamento de Auditoria	Pablo Jiménez Chávez
156	Salud	Servicio de Salud Araucanía Sur	Subdirector/a Administrativo Hospital Dr Hernán Henríquez Aravena	Héctor Soriano Oyarzún
157	Salud	Servicio de Salud Araucanía Sur	Subdirector/a Médico	Milton Moya Krause
158	Salud	Servicio de Salud Arauco	Director/a Hospital Curanilahue	Bruno Claudio Araneda Brudiles
159	Salud	Servicio de Salud Arica	Subdirector/a Administrativo	Humberto Opazo Galaz
160	Salud	Servicio de Salud Arica	Subdirector/a Administrativo Hospital Dr. Juan Noé Crevani	Jean Pierre Foschi Vergara
161	Salud	Servicio de Salud Atacama	Director/a Hospital Copiapó	Samuel Kong Urbina
162	Salud	Servicio de Salud Atacama	Subdirector/a Administrativo	Juan Enrique Alvarez Barba
163	Salud	Servicio de Salud Atacama	Subdirector/a Administrativo Hospital Copiapó	Hernán Rojas López
164	Salud	Servicio de Salud Atacama	Subdirector/a Médico	Sonia Ibaceta Lorca
165	Salud	Servicio de Salud Aysén	Director/a Hospital Coyhaique	Max Aguilar Belmar
166	Salud	Servicio de Salud Aysén	Director/a Hospital Puerto Aysén	Mauricio Brunetti Labrín
167	Salud	Servicio de Salud Aysén	Subdirector/a Administrativo	Juan Carlos Garrido Alarcón
168	Salud	Servicio de Salud Aysén	Subdirector/a Médico	Silvia Paola Alarcón Villagrán
169	Salud	Servicio de Salud Bío-Bío	Subdirector/a Administrativa	Pilar Del Carmen López Alarcón

N°	Ministerio	Servicio	Cargo	Titular
170	Salud	Servicio de Salud Concepción	Director/a Hospital Traumatológico	Octavio Stuardo Muñoz
171	Salud	Servicio de Salud Concepción	Jefe/a Departamento Auditoría	Maria Graciela Saldías Muñoz
172	Salud	Servicio de Salud Concepción	Subdirector/a Administrativo	Roberto Aguayo Cortes
173	Salud	Servicio de Salud Concepción	Subdirector/a Médico	Maria Cristina Martínez Valenzuela
174	Salud	Servicio de Salud Concepción	Subdirector/a Médico Hospital G. Grant. B.	Valeria Sawada Tsukame
175	Salud	Servicio de Salud Coquimbo	Director/a Hospital Illapel	Leonardo Rivas Solar
176	Salud	Servicio de Salud Coquimbo	Director/a Hospital La Serena	Luis Ivan Marín Campusano
177	Salud	Servicio de Salud Coquimbo	Director/a Hospital Ovalle	Juan Francisco Carrasco Jara
178	Salud	Servicio de Salud Coquimbo	Director/a Hospital San Pablo	Eduardo Ávila Arancibia
179	Salud	Servicio de Salud Coquimbo	Subdirector/a Médico	Carolina Torres Riobo
180	Salud	Servicio de Salud Llanquihue-Chiloé-Palena	Director/a Hospital Ancud	Francisco Molina Vera
181	Salud	Servicio de Salud Llanquihue-Chiloé-Palena	Director/a Hospital Castro	Pedro Muñoz Schaffhauser
182	Salud	Servicio de Salud Llanquihue-Chiloé-Palena	Director/a Hospital Puerto Montt	Luis Osvaldo Gasc Labbe
183	Salud	Servicio de Salud Llanquihue-Chiloé-Palena	Subdirector/a Administrativa Hospital Puerto Montt	Gladys Cárcamo Hemmelmann
184	Salud	Servicio de Salud Magallanes	Director/a Hospital Lautaro Navarro	Claudia Nocera Iavarone
185	Salud	Servicio de Salud Maule	Subdirector/a Administrativo Hospital Regional Talca	Pedro Hugo Martínez Espinoza
186	Salud	Servicio de Salud Metropolitano Central	Director/a Hospital Asistencia Pública	Paz Alejandra Rodríguez Whipple
187	Salud	Servicio de Salud Metropolitano Central	Subdirector/a Administrativo	Edgardo Díaz Navarrete
188	Salud	Servicio de Salud Metropolitano Norte	Jefe/a Departamento Auditoría	Alejandro Contreras Cartes
189	Salud	Servicio de Salud Metropolitano Occidente	Director/a Hospital Curacaví	Wladimir Pizarro Díaz
190	Salud	Servicio de Salud Metropolitano Occidente	Director/a Hospital Félix Bulnes	Guillermo Quroz Elissait
191	Salud	Servicio de Salud Metropolitano Occidente	Director/a Hospital Peñaflores	Leopoldo Stuardo Luengo
192	Salud	Servicio de Salud Metropolitano Occidente	Director/a Hospital San Juan de Dios	Andrea Solís Aguirre

N°	Ministerio	Servicio	Cargo	Titular
193	Salud	Servicio de Salud Metropolitano Occidente	Jefe/a Departamento Auditoria	Carlos Albarracín Capiccelli
194	Salud	Servicio de Salud Metropolitano Occidente	Subdirector/a Administrativa	Patricia Echeverría Jara
195	Salud	Servicio de Salud Metropolitano Occidente	Subdirector/a Administrativo Hospital Féliz Bulnes	Mauricio José Flores Belmar
196	Salud	Servicio de Salud Metropolitano Occidente	Subdirector/a Administrativo Hospital San Juan de Dios	Víctor Hugo Parra Mate
197	Salud	Servicio de Salud Metropolitano Occidente	Subdirector/a Medico	Carolina Gisele Cerón Reyes
198	Salud	Servicio de Salud Metropolitano Oriente	Director/a Hospital El Salvador	Francisco Peragallo Carrasco
199	Salud	Servicio de Salud Metropolitano Oriente	Director/a Hospital Luis Calvo Mackenna	Osvaldo Artaza Barros
200	Salud	Servicio de Salud Metropolitano Oriente	Director/a Instituto Nacional de Rehabilitación Infantil Pedro Aguirre Cerda	Carolina Patricia Hernández Antolisei
201	Salud	Servicio de Salud Metropolitano Oriente	Jefe/a Departamento Auditoría del Servicio de Salud	Manuel Herbage Escalona
202	Salud	Servicio de Salud Metropolitano Oriente	Subdirector/a Administrativa Hospital del Salvador	Angélica Nodrila Díaz Torres
203	Salud	Servicio de Salud Metropolitano Oriente	Subdirector/a Medico	Maria Angélica Silva Duarte
204	Salud	Servicio de Salud Metropolitano Oriente	Subdirector/a Medico Hospital El Salvador	Ximena Bizama O'Kinghtons
205	Salud	Servicio de Salud Metropolitano Sur	Director/a Hospital Lucio Córdova	Claudio Farah Meza
206	Salud	Servicio de Salud Metropolitano Sur	Subdirector/a Administrativo	Hugo Peña Tamarín
207	Salud	Servicio de Salud Metropolitano Sur	Subdirector/a Medico	Carmen Aravena Cerda
208	Salud	Servicio de Salud Metropolitano Suroriente	Jefe/a Departamento de Auditoria	Sergio Bustos Maldonado
209	Salud	Servicio de Salud Ñuble	Subdirector/a Administrativo	Jannet Cristina Viveros Figueroa
210	Salud	Servicio de Salud Ñuble	Subdirector/a Médico	Sergio Antonio Opazo Santander
211	Salud	Servicio de Salud O'Higgins	Director/a Hospital Regional de Rancagua	Fernando Antonio Soto Pinto

N°	Ministerio	Servicio	Cargo	Titular
212	Salud	Servicio de Salud O'Higgins	Director/a Hospital San Fernando	Claudia Mantelli Franulic
213	Salud	Servicio de Salud O'Higgins	Subdirector/a Administrativa	Erika Esterlina Acuña Rocha
214	Salud	Servicio de Salud O'Higgins	Subdirector/a Administrativo Hospital de Rancagua	Cristian Palma Chamorro
215	Salud	Servicio de Salud Osorno	Director/a Hospital Osorno	José Ochoa García
216	Salud	Servicio de Salud Talcahuano	Director/a Hospital Las Higueras	Salustio Alfredo Jerez Aravena
217	Salud	Servicio de Salud Valdivia	Director/a Hospital Base de Valdivia	Patricio Rosas Barrientos
218	Salud	Servicio de Salud Valparaíso-San Antonio	Director/a Hospital Carlos Van Buren	Beatriz Bueno Espíndola
219	Salud	Servicio de Salud Valparaíso-San Antonio	Director/a Hospital Eduardo Pereira	Jose Miguel Verscheure Soto
220	Salud	Servicio de Salud Valparaíso-San Antonio	Jefe/a Departamento de Auditoria	Juan Carlos Aranguiz Henríquez
221	Salud	Servicio de Salud Valparaíso-San Antonio	Subdirector/a Médico	Guillermo Venegas Valderrama
222	Salud	Servicio de Salud Viña Del Mar-Quillota	Subdirector/a Administrativo	Alejandro Jose Gonzalez Saavedra
223	Salud	Servicio de Salud Viña Del Mar-Quillota	Subdirector/a Médico Hospital Gustavo Fricke	Gilda Sánchez Cortes
224	Salud	Superintendencia de Salud	Intendente/a de Fondos y Seguros Previsionales de Salud	Raúl Horacio Ferrada Carrasco
225	Salud	Superintendencia de Salud	Intendente/a de Prestadores de Salud	Jose Concha Góngora
226	Salud	Superintendencia de Salud	Jefe/a Departamento Control Financiero y de las Garantías de Salud	Francisca Navarro Polhwein
227	Salud	Superintendencia de Salud	Jefe/a Departamento de Clientes	Rossana Andrea Pineda Garfías
228	Secretaría General de Gobierno	Instituto Nacional de Deportes	Director/a Regional Los Lagos	Juan Alvarado
229	Secretaría General de Gobierno	Instituto Nacional de Deportes	Director/a Regional Valparaíso	Carlos Aranda
230	SEGEJOB	Instituto Nacional de Deportes	Director/a Regional Antofagasta	June Ellen Robertson Craig-Christie
231	SEGEJOB	Instituto Nacional de Deportes	Director/a Regional Araucanía	Mauricio Ricardo Latorre Tapia
232	SEGEJOB	Instituto Nacional de Deportes	Director/a Regional Atacama	Rodrigo Alfonso Dorador Alfaro
233	SEGEJOB	Instituto Nacional de Deportes	Director/a Regional Aysén	Eduardo Enrique Parada Moraga
234	SEGEJOB	Instituto Nacional de Deportes	Director/a Regional Bío Bío	Claudio Alejandro Sumonte Márquez

N°	Ministerio	Servicio	Cargo	Titular
235	SEGEJOB	Instituto Nacional de Deportes	Director/a Regional Coquimbo	Francisco Javier Núñez Parra
236	SEGEJOB	Instituto Nacional de Deportes	Director/a Regional Magallanes	Francisco Herrera Briceño
237	SEGEJOB	Instituto Nacional de Deportes	Director/a Regional Maule	Marisol Del Carmen Figueroa Ludueña
238	SEGEJOB	Instituto Nacional de Deportes	Director/a Regional Metropolitano	Nelson Zarate Hervera
239	SEGEJOB	Instituto Nacional de Deportes	Director/a Regional O'Higgins	Juvenal Alberto Osorio Soto
240	SEGEJOB	Instituto Nacional de Deportes	Director/a Regional Tarapacá	Rubén Jorge Berrios Camilo
241	Trabajo Y Previsión Social	Instituto de Normalización Previsional	Director/a Regional Antofagasta	Rafael Carvajal Palacios
242	Trabajo Y Previsión Social	Instituto de Normalización Previsional	Director/a Regional Araucanía	Nibaldo Eugenio Pereira Valenzuela
243	Trabajo Y Previsión Social	Instituto de Normalización Previsional	Director/a Regional Atacama	Sergio Daniel Perez Vera
244	Trabajo Y Previsión Social	Instituto de Normalización Previsional	Director/a Regional Aysén	Marcelo Alejandro Gonzalez Andrade
245	Trabajo Y Previsión Social	Instituto de Normalización Previsional	Director/a Regional Bío Bío	Juan Marco González González
246	Trabajo Y Previsión Social	Instituto de Normalización Previsional	Director/a Regional Coquimbo	Jorge Eduardo Escobar Lizana
247	Trabajo Y Previsión Social	Instituto de Normalización Previsional	Director/a Regional Metropolitana	Jose Sebastián Rivas Anguita
248	Trabajo Y Previsión Social	Instituto de Normalización Previsional	Director/a Regional O'Higgins	Gabriel Nicolás Díaz Campos
249	Trabajo Y Previsión Social	Instituto de Normalización Previsional	Director/a Regional Tarapacá	Ema Elizabeth Moreno Chamorro
250	Trabajo Y Previsión Social	Instituto de Normalización Previsional	Jefe/a Departamento Sucursales Dirección Nacional	Armengol Castañeda Cañas
251	Trabajo Y Previsión Social	Servicio Nacional de Capacitación y Empleo	Director/a Región Metropolitana	Juan Manuel Castro Rebolledo
252	Trabajo Y Previsión Social	Servicio Nacional de Capacitación y Empleo	Director/a Regional Antofagasta	Ana Maria Fabres Muñoz
253	Trabajo Y Previsión Social	Servicio Nacional de Capacitación y Empleo	Director/a Regional Araucanía	Juan Paulo Garrido Pinccioli

N°	Ministerio	Servicio	Cargo	Titular
254	Trabajo Y Previsión Social	Servicio Nacional de Capacitación y Empleo	Director/a Regional Atacama	Luis Amigo Palacios
255	Trabajo Y Previsión Social	Servicio Nacional de Capacitación y Empleo	Director/a Regional Aysén	Hugo Urrutia Urrutia
256	Trabajo Y Previsión Social	Servicio Nacional de Capacitación y Empleo	Director/a Regional Bío Bío	Jorge Rafael Figueroa Pozo
257	Trabajo Y Previsión Social	Servicio Nacional de Capacitación y Empleo	Director/a Regional Coquimbo	Renán Alvarez Rivera
258	Trabajo Y Previsión Social	Servicio Nacional de Capacitación y Empleo	Director/a Regional Los Lagos	Gloria Gonzalez Sáez
259	Trabajo Y Previsión Social	Servicio Nacional de Capacitación y Empleo	Director/a Regional Magallanes	Victor Vergara Sanhueza
260	Trabajo Y Previsión Social	Servicio Nacional de Capacitación y Empleo	Director/a Regional Maule	Marcelo Torres Tapia
261	Trabajo Y Previsión Social	Servicio Nacional de Capacitación y Empleo	Director/a Regional O'Higgins	Cristián Marcelo Albornoz Becerra
262	Trabajo Y Previsión Social	Servicio Nacional de Capacitación y Empleo	Director/a Regional Tarapacá	Simón Henríquez Guiñez
263	Trabajo Y Previsión Social	Servicio Nacional de Capacitación y Empleo	Director/a Regional Valparaíso	Ana Auger Vilugrón
264	Trabajo Y Previsión Social	Servicio Nacional de Capacitación y Empleo	Jefe/a de Departamento Función Capacitación en Empresas	Carola Campero
265	Trabajo Y Previsión Social	Servicio Nacional de Capacitación y Empleo	Jefe/a de Departamento Función Programas Sociales	Rodrigo Vásquez
266	Trabajo Y Previsión Social	Servicio Nacional de Capacitación y Empleo	Jefe/a Departamento Administración y Finanzas	Jorge René Vega Saavedra
267	Trabajo Y Previsión Social	Servicio Nacional de Capacitación y Empleo	Jefe/a Departamento Empleo	Enrique Daniel Valenzuela Quijada
268	Trabajo Y Previsión Social	Servicio Nacional de Capacitación y Empleo	Jefe/a Departamento Jurídico	Pamela Cecilia Sánchez Guzmán

Gráfico 3.1 Distribución de nombrados/as vigentes, por sexo a Junio de 2008



Gráfico 3.2 Distribución total de nombrados/as vigentes, según sexo a Junio de 2008



Gráfico 3.3 Distribución de nombrados/as vigentes, por sector del último cargo ocupado a Junio de 2008

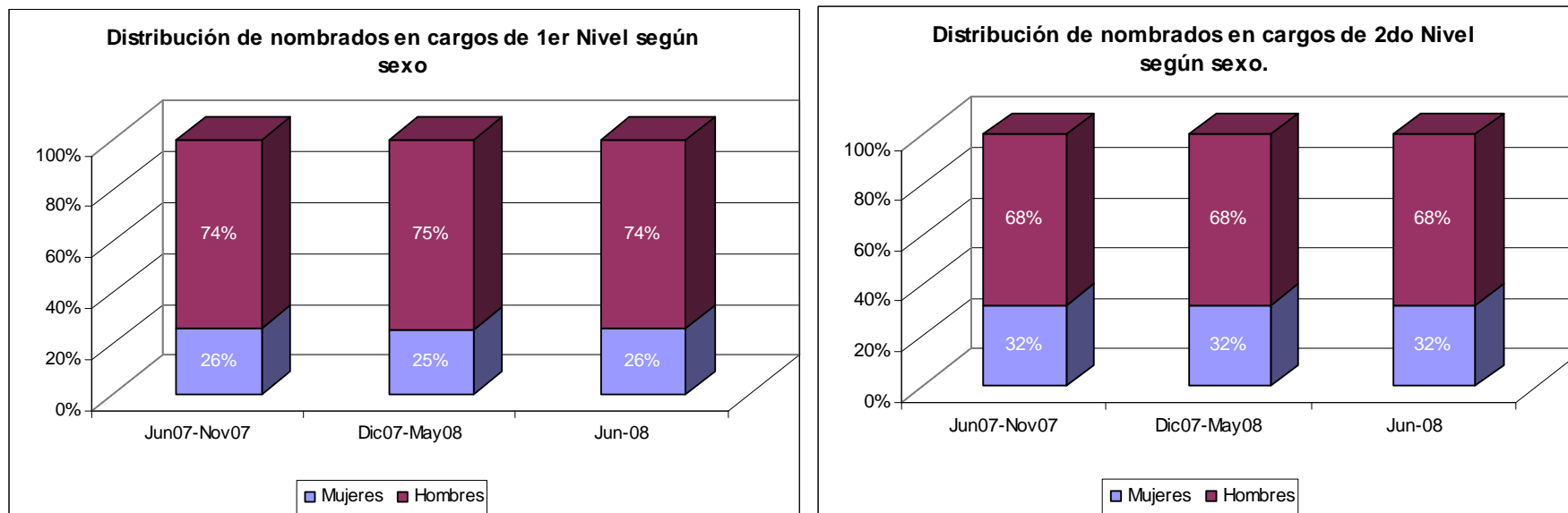

Gráfico 3.4 Distribución total de nombrados/as vigentes, por sector del último cargo ocupado a Junio de 2008

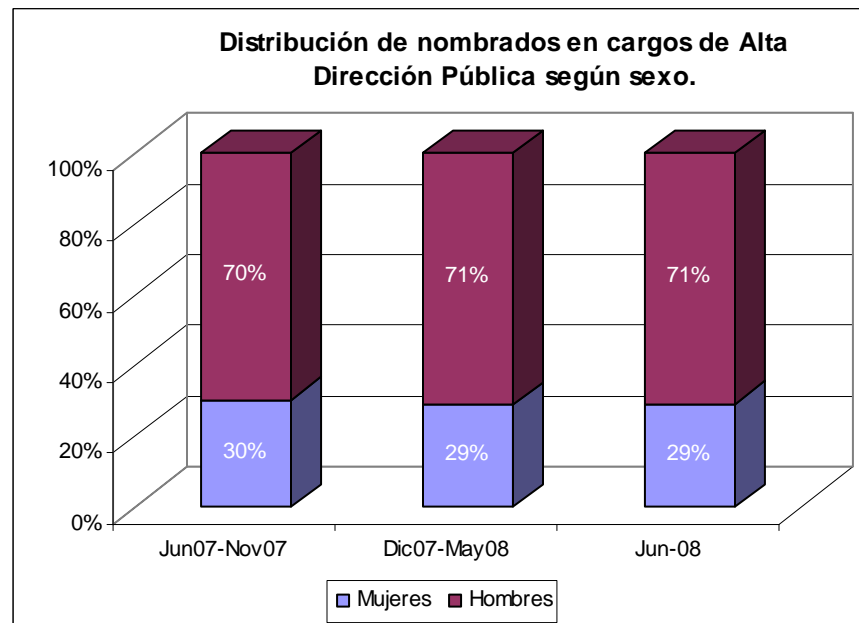

Gráfico 3.5 Distribución de los nombrados/as vigentes, según titularidad del cargo a que postulan a Junio de 2008 (Ocupantes - No Ocupantes)

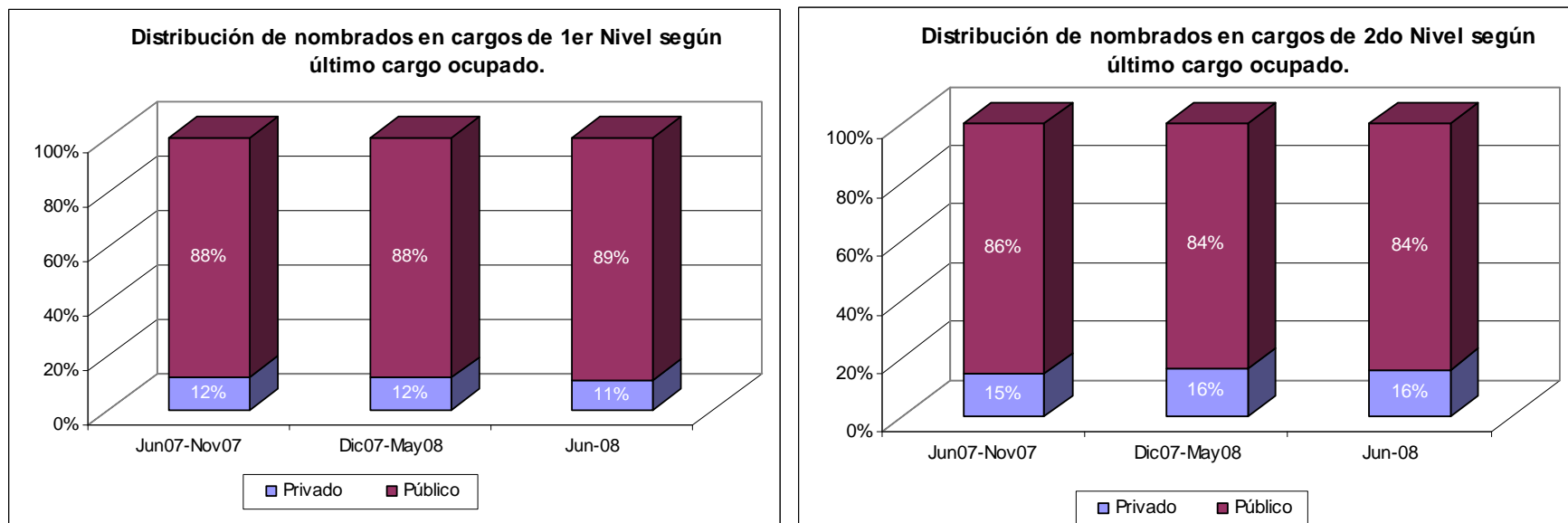

Gráfico 3.6 Distribución total de los nombrados/as vigentes, según la ocupación anterior del cargo en el que fueron designados, a Junio de 2008.

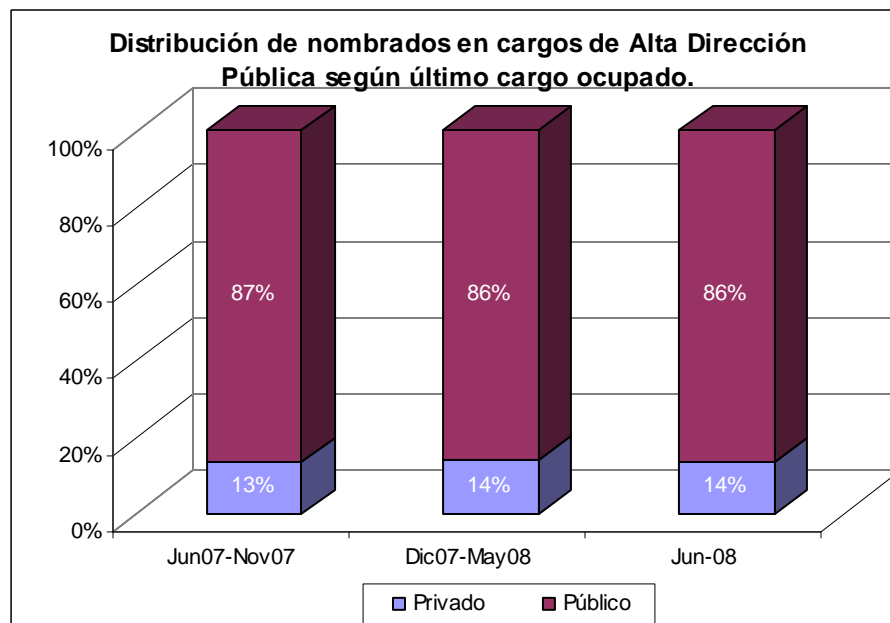

Tabla: 5.1 Distribución ocupantes anteriores de cargos de 1er Nivel Jerárquico, según participación en el proceso concursal.

Distribución de ocupantes anteriores de cargos del SADP, según si éste postuló o no al concurso	Cantidad (%)	
Nombrados Vigentes en Cargos de 1er Nivel	56	100%
Cantidad de cargos en los que postuló el Directivo que ocupaba el cargo	41	73%
Cantidad de cargos en los que no postuló el Directivo que ocupaba el cargo	15	27%
Cantidad de cargos en los que se ratifica al directivo	23	56%
Cantidad de cargos en los que postuló el anterior ocupante y no fue seleccionado	18	44%

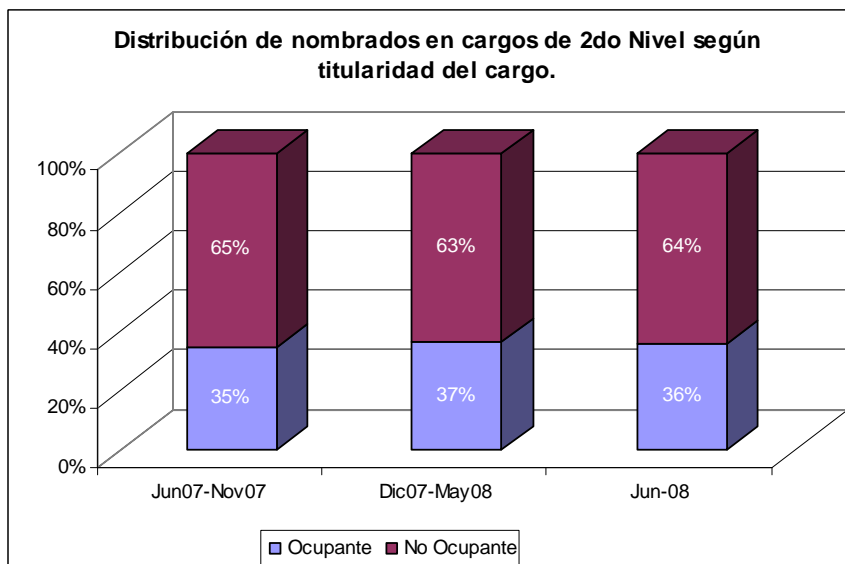
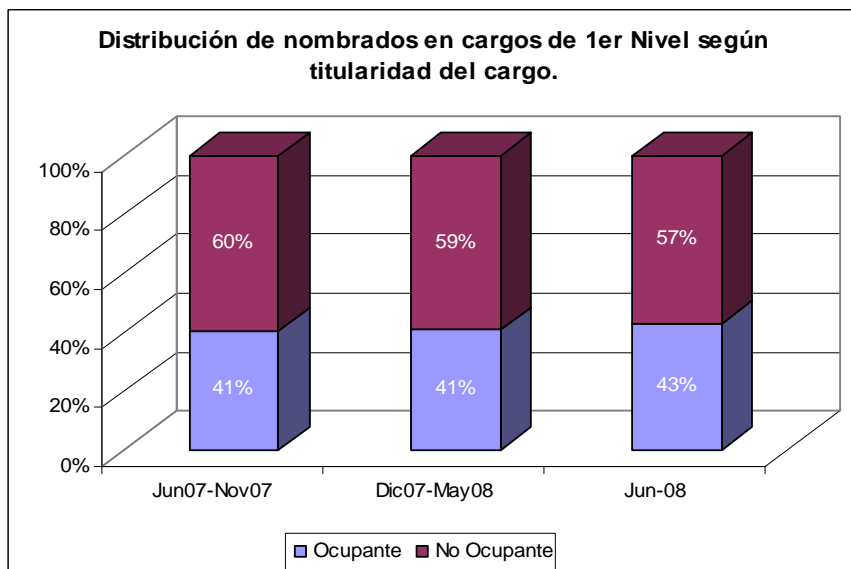
Gráfico 4 Distribución de cargos en que el ocupante del cargo postuló.

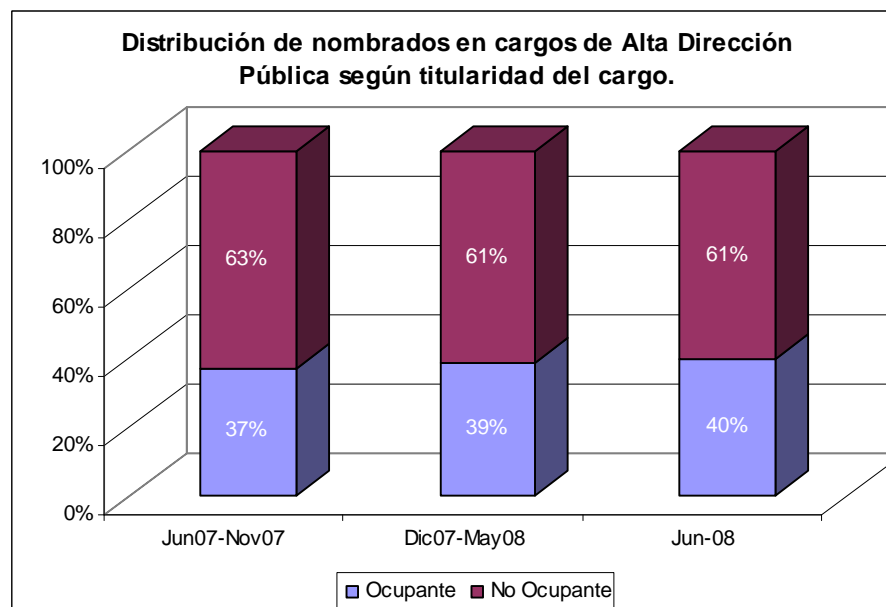

Tabla 5 Cargos con declaración de desierto⁴, y que no han sido provisto.

SERVICIO	CARGO	Desierto por CADP / Comité	Desierto por Autoridad
Fondo de Solidaridad e Inversión Social	Jefe Departamento Gestión de Programas	1	0
Instituto Antártico Chileno	Director	1	0
Oficina Nacional de Emergencia	Jefe Departamento de Presupuesto	0	1
Servicio de Salud Antofagasta	Director Hospital de Calama	2	1
Servicio de Salud Araucanía Norte	Subdirector Administrativo de Hospital de Angol	1	0
Servicio de Salud Araucanía Norte	Subdirector Médico Servicio de Salud	5	0
Servicio de Salud Araucanía Sur	Director Atención Primaria	1	0
Servicio de Salud Arauco	Subdirector Médico Servicio de Salud	5	0
Servicio de Salud Arica	Director Hospital Dr. Juan Noé Crevani de Arica	2	0
Servicio de Salud Iquique	Director Hospital de Iquique	0	1
Servicio de Salud Iquique	Subdirector Administrativo Servicio de Salud	1	0
Servicio de Salud Iquique	Subdirector Médico Servicio de Salud	4	0
Servicio de Salud Llanquihue - Chiloé -Palena	Subdirector Médico de Hospital de Puerto Montt	5	0
Servicio de Salud Llanquihue - Chiloé -Palena	Subdirector Médico Servicio de Salud	4	0
Servicio de Salud Maule	Director Hospital de Linares	1	0
Servicio de Salud Maule	Director Hospital de Talca	1	0
Servicio de Salud Metropolitano Central	Subdirector Médico de Hospital de Urgencia Asistencia Pública	3	0
Servicio de Salud Metropolitano Oriente	Director Hospital Instituto Nacional del Tórax	0	1
Servicio de Salud Metropolitano Sur	Director Hospital El Pino	2	1
Servicio de Salud OHiggins	Director Hospital de Santa Cruz	3	0
Servicio de Salud OHiggins	Subdirector Médico Servicio de Salud	1	0
Servicio de Salud Talcahuano	Subdirector Administrativo de Hospital de Las Higueras	0	1
Servicio de Salud Valparaíso - San Antonio	Director Hospital Psiquiátrico	1	2
Servicio de Salud Valparaíso - San Antonio	Subdirector Administrativo Servicio de Salud	1	1
Servicio de Salud Viña del Mar - Quillota	Director Hospital de Quilpué	0	1
Servicio Medico Legal	Director Regional Antofagasta	1	0
Servicio Medico Legal	Director Regional Araucanía	1	0
Servicio Medico Legal	Director Regional Atacama	1	0

⁴ Concurso declarado desierto: Concurso que finaliza sin que sea posible realizar un nombramiento, ya sea porque no hubo un número suficiente de candidatos/as elegibles para conformar la nómina, o bien porque dicha nómina fue rechazada por la autoridad facultada para el nombramiento.

SERVICIO	CARGO	Desierto por CADP / Comité	Desierto por Autoridad
Servicio Medico Legal	Director Regional Aysén	1	0
Servicio Medico Legal	Director Regional Bdo. OHiggins	1	0
Servicio Medico Legal	Director Regional Bío-Bío	1	0
Servicio Medico Legal	Director Regional Coquimbo	1	0
Servicio Medico Legal	Director Regional Los Lagos	1	0
Servicio Medico Legal	Director Regional Magallanes	1	0
Servicio Medico Legal	Director Regional Maule	1	0
Servicio Medico Legal	Director Regional Metropolitana	1	0
Servicio Medico Legal	Director Regional Tarapacá	1	0
Servicio Medico Legal	Director Regional Valparaíso	1	0
Servicio Medico Legal	Secretario Ejectivo Inst. Dr. Carlos Ybar	1	1
Unidad de Análisis Financiero	Jefe División Cumplimiento	0	2
Unidad de Análisis Financiero	Jefe División Estudios y Estrategia	0	1
Subtotal (por tipo de desierto)		59	14
Total general		73	

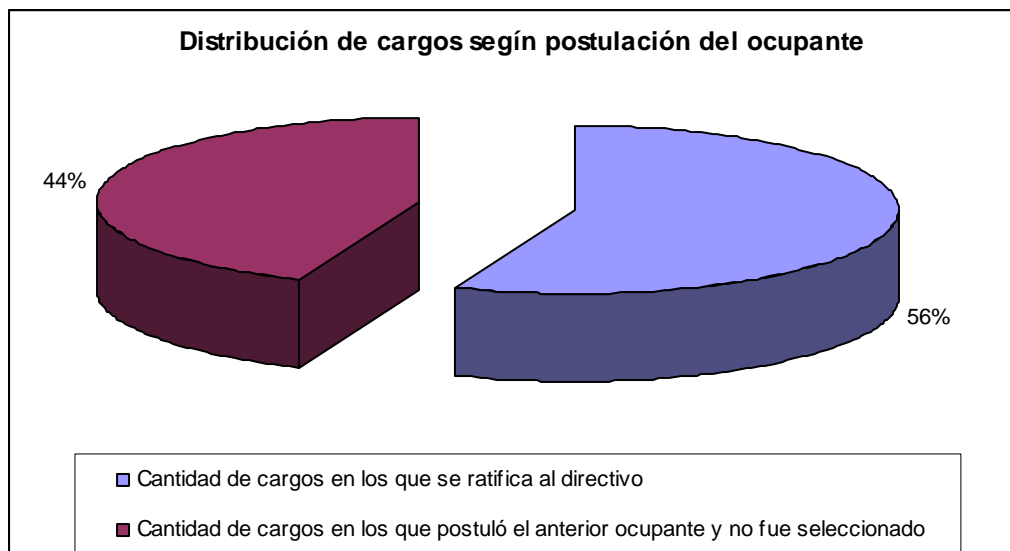
Gráfico 5.1 Distribución de procesos⁵ de selección cerrados, a Junio de 2008



Gráfico 5.2 Distribución total de procesos de selección cerrados, a Junio de 2008



⁵ Concurso: se refiere a cada proceso concursal que se realiza para cada cargo. De esta forma, podemos encontrar más de un proceso concursal realizado para un mismo cargo.

Tabla 6 Postulaciones a concursos del Sistema de Alta Dirección Pública

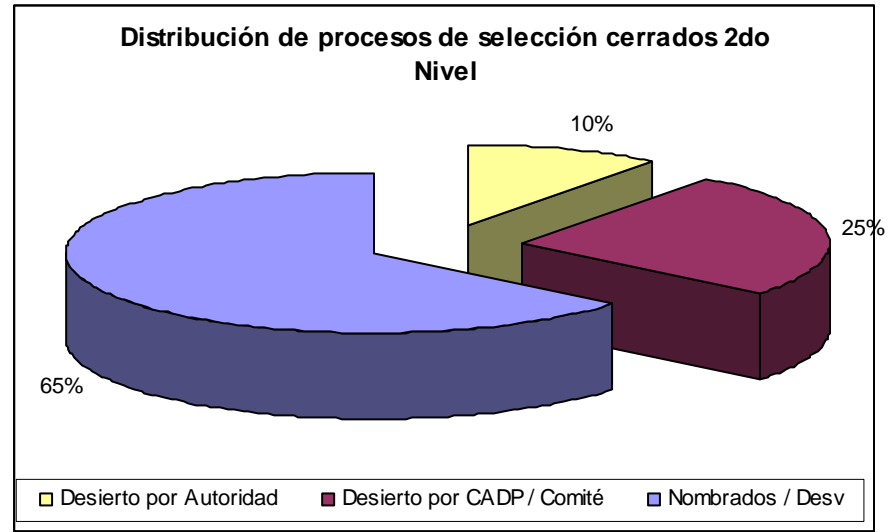
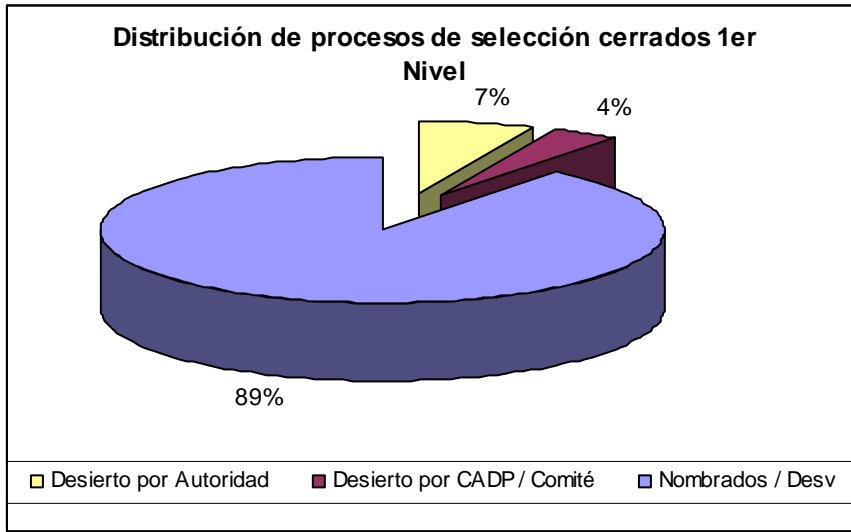
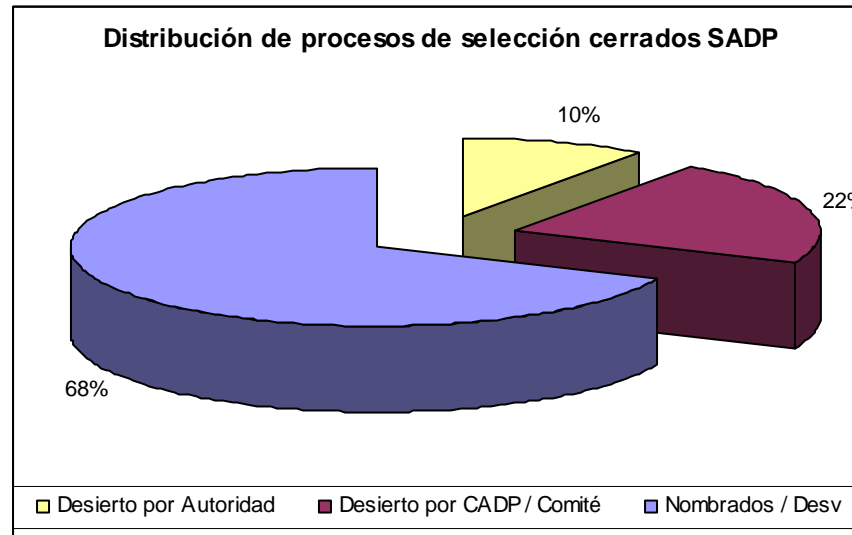
	1er Nivel	2do Nivel	Total
Antes del SPEL (05 de julio 2004 al 12 de marzo 2006) ⁶	1.712	7.031	8.744
Con SPEL (13 de marzo 2006 hasta el 30 de junio de 2008)*	9.525	46.607	56.132
Acumulado	11.237	53.638	64.876
* Incluye las postulaciones a cargos que no pertenecen al Sistema de Alta Dirección Pública: Directores Regionales de Chiledeportes, Secretaría Técnica del Consejo de Alta Dirección Pública y Subdirector/a Alta Dirección Pública de la Dirección Nacional del Servicio Civil.			

⁶ De acuerdo al trabajo realizado en el último tiempo por la Unidad de Gestión de Desarrollo de Procesos de la Dirección Nacional del Servicio Civil, el número de postulantes previo al Sistema de Postulación en Línea asciende a 8.744 en total.

Gráfico 6.1 Caracterización de los postulantes por SPEL, a Junio de 2008.

Caracterización postulantes y nombrados, cargos de 1er Nivel Jerárquico



Gráfico 6.2 Caracterización de los postulantes por SPEL, a Junio de 2008.

Caracterización postulantes a cargos de 2do Nivel Jerárquico

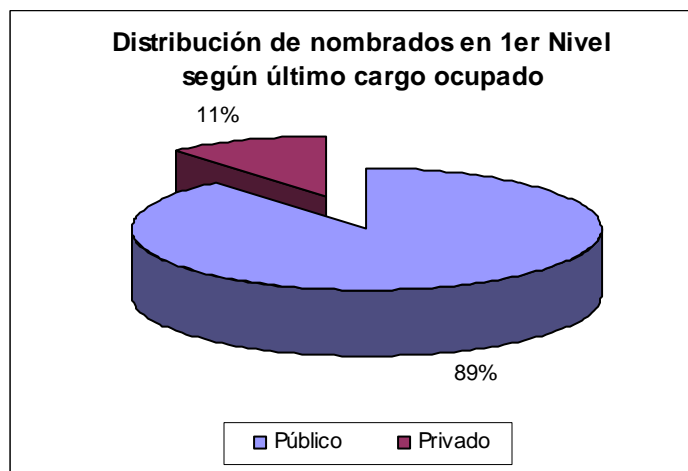
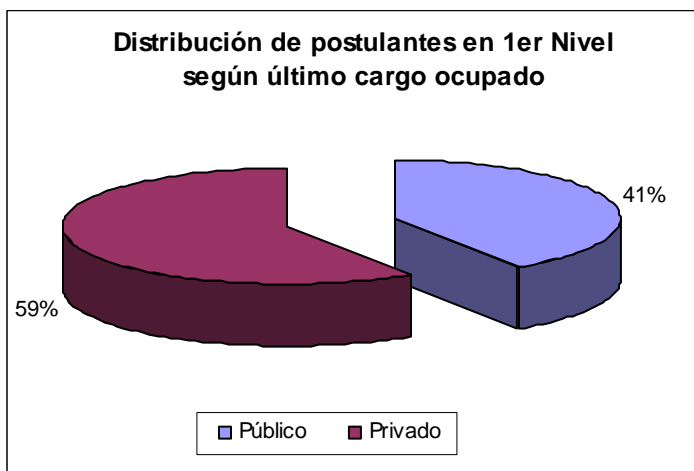
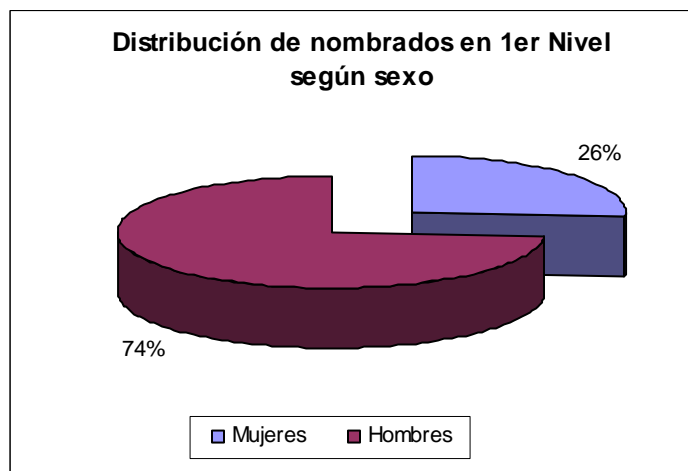
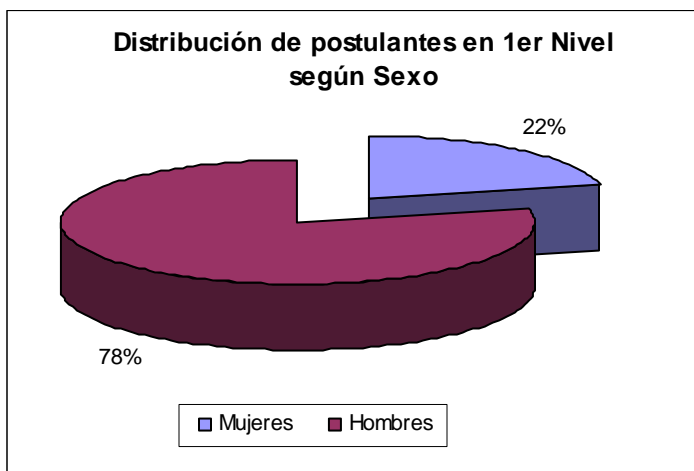

Gráfico 6.3 Caracterización de los postulantes por SPEL, a Junio de 2008.

Postulantes en general

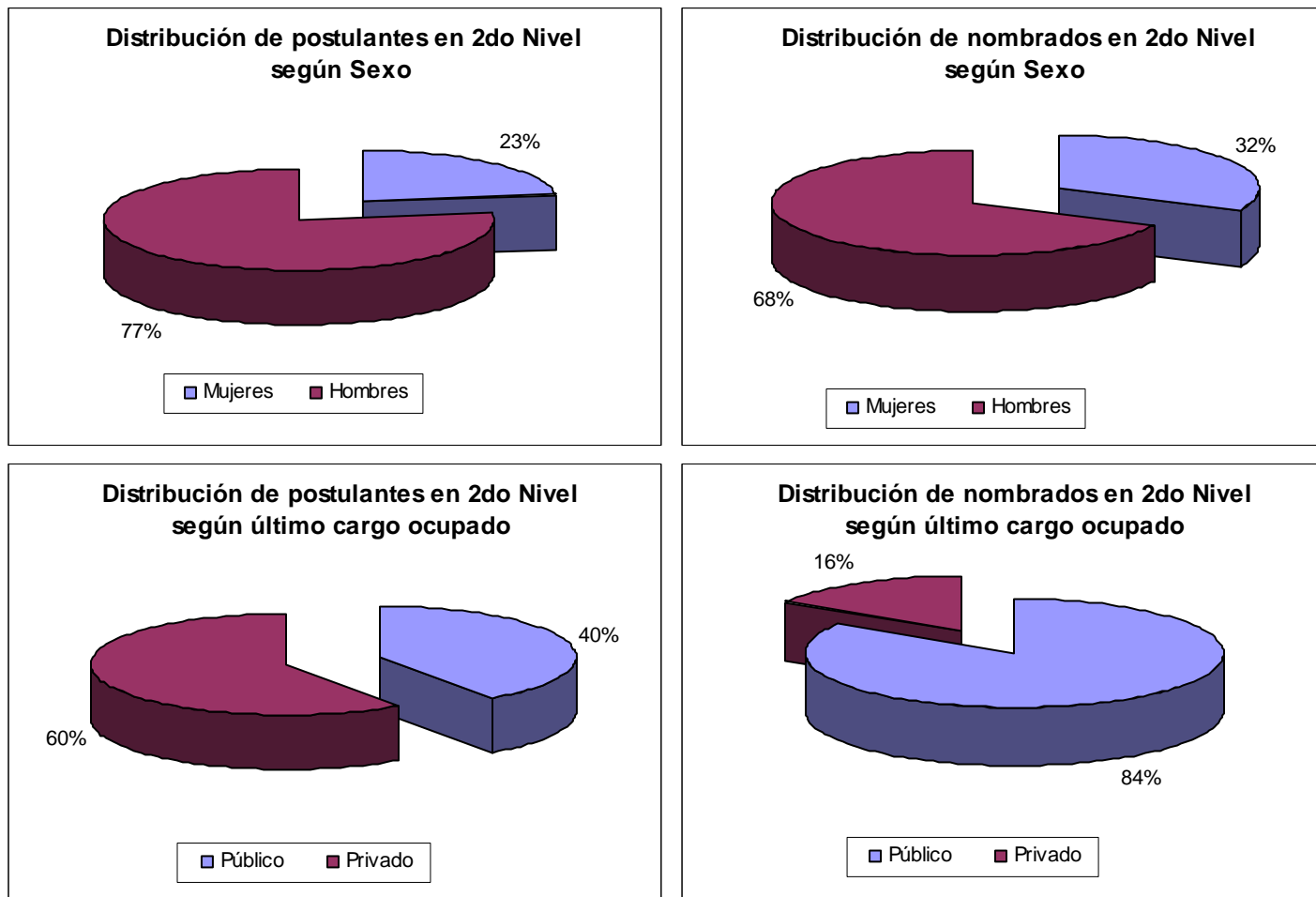

Tabla 7 Costos de los concursos

Costos de los procesos finalizados realizados durante 2008.

Procesos finalizados enero - junio de 2008

I N I V E L									
N°	Cargo	Servicio	Diario Circulación Nacional	Diarios Regionales	Diario Oficial	Selección	Head Hunting	Total	Costo /Renta Promedio Aprox
1	Director Ejecutivo	Comisión Chilena de Energía Nuclear	1.643.059	No Aplica	283.544	4.327.775	No Aplica	6.254.378	2,5
2	Director Nacional	Servicio Nacional de Pesca	2.091.166	411.548	122.313	6.042.970	6.333.232	15.001.229	5,2
3	Director	Parque Metropolitano	1.045.583	No Aplica	216.828	5.689.258	No Aplica	6.951.669	2,5
4	Director	Instituto Antártico Chileno	2.315.219	191.995	80.615	2.709.913	No Aplica	5.297.742	1,5
5	Director Ejecutivo	Agencia de Cooperación Internacional	2.000.000	No Aplica	80.615	5.604.972	No Aplica	7.685.587	2,7
6	Director Regional Arica y Parinacota	SERVIU Arica y Parinacota	597.476	165.791	75.076	2.531.789	No Aplica	3.370.132	1,0
7	Director Regional Los Ríos	SERVIU Los Ríos	597.476	110.000	75.056	3.453.527	No Aplica	4.236.059	1,4
8	Director Regional Valparaíso	SERVIU Valparaíso	452.634	935.346	209.706	5.033.495	No Aplica	6.631.181	2,2
9	Director	Servicio de Salud Metropolitano Norte	2.091.166	No Aplica	219.455	2.213.820	3.623.550	8.147.991	2,8
10	Director	Servicio de Salud Aysén	2.091.166	245.294	200.808	3.607.716	2.280.240	8.425.224	2,7
11	Defensor Nacional	Defensoría Penal Pública	2.091.166	No Aplica	266.788	160.401	10.437.500	12.955.855	3,1
PROMEDIO			1.546.919	343.329	166.437	3.761.421	5.668.631	7.723.368	2,5

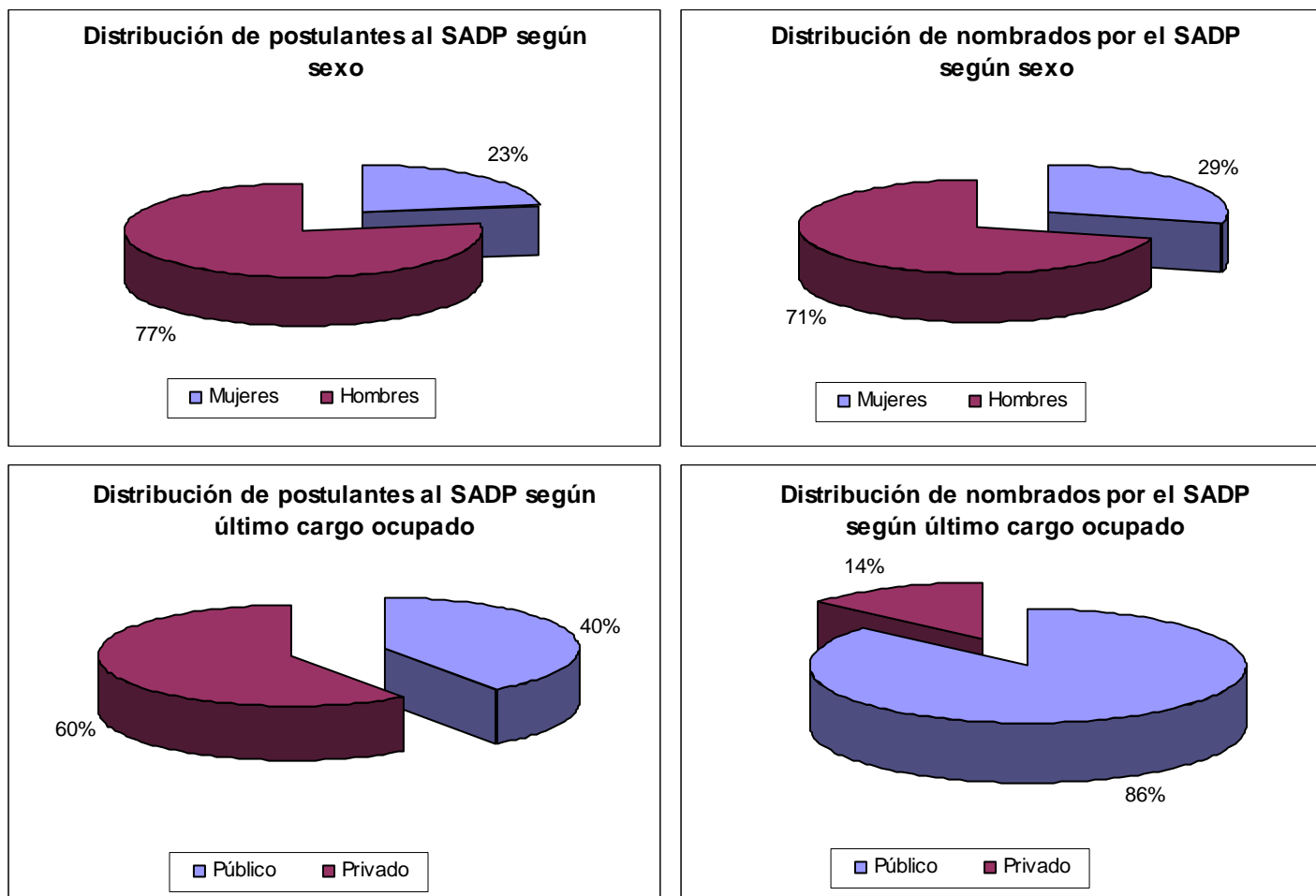
II Nivel									
N°	Cargo	Servicio	Diario Circulación Nacional	Diarios Regionales	Diario Oficial	Selección	Head Hunting	Total	Costo /Renta Promedio Aprox
1	Director Región Tarapacá	Instituto Nacional de Estadística	682.118	192.902	56.709	5.811.037	No Aplica	6.742.766	4,0
2	Director Región Maule	Instituto Nacional de Estadística	682.118	390.300	56.709	6.895.197	No Aplica	8.024.324	5,3
3	Jefe Departamento Financiero y Administración	Superintendencia de Quiebras	336.080	No Aplica	39.613	10.052.882	No Aplica	10.428.575	4,4
4	Jefe de Departamento de Contraloría Interna	Junta de Jardines Infantiles	821.530	No Aplica	75.000	4.648.126	5.098.498	10.643.154	5,3
5	Subdirector Administrativo	Instituto Nacional de Estadística	336.080	No Aplica	75.000	3.225.431	No Aplica	3.636.511	1,6
6	Director Región Atacama	Instituto Nacional de Deportes	336.080	25.555	75.000	4.580.638	2.650.907	7.668.180	4,3
7	Director Región Araucanía	Instituto Nacional de Deportes	336.080	25.555	75.000	4.580.638	2.356.536	7.373.809	3,8
8	Director Región Atacama	Junta Nacional de Auxilio Escolar y Becas	261.396	85.115	75.000	4.938.062	No Aplica	5.359.573	3,3
9	Jefe de División Tecnología y Sistemas	Unidad de Análisis Financiero	858.872	No Aplica	102.160	8.366.353	5.487.122	14.814.507	5,7
10	Subdirector Administrativo Hospital	Dirección de Previsión de Carabineros de Chile	298.738	No Aplica	46.463	5.378.996	No Aplica	5.724.197	3,8
11	Secretario Ejectivo Inst. Dr. Carlos Ybar	Servicio Médico Legal	612.413	No Aplica	69.774	1.912.725	No Aplica	2.594.912	1,1
12	Jefe Departamento de Protección Civil	Oficina Nacional de Emergencia	649.755	No Aplica	74.639	6.157.579	No Aplica	6.881.973	4,5
13	Jefe Departamento Programas Sociales	Servicio Nacional de Capacitación y Empleo	500.000	No Aplica	75.000	3.640.181	No Aplica	4.215.181	2,1
14	Subdirector de Riego	Dirección de Obras Hidráulicas	1.045.583	No Aplica	129.858	1.914.880	No Aplica	3.090.321	1,1
15	Director Regional Tarapacá	Servicio Nacional de Turismo	821.530	100.000	50.000	4.621.935	No Aplica	5.593.465	3,2

N°	Cargo	Servicio	Diario Circulación Nacional	Diarios Regionales	Diario Oficial	Selección	Head Hunting	Total	Costo /Renta Promedio Aprox
16	Director Regional Bdo. O'Higgins	Servicio Nacional de Capacitación y Empleo	298.738	393.756	40.308	2.383.240	No Aplica	3.116.042	2,1
17	Director Regional Valparaíso	Servicio Nacional de Capacitación y Empleo	298.738	304.532	40.308	3.939.850	No Aplica	4.583.428	2,7
18	Director Regional Araucanía	Instituto de Normalización Previsional	298.738	122.365	40.308	2.549.373	No Aplica	3.010.784	2,0
19	Jefe Departamento Capacitación en Empresas	Servicio Nacional de Capacitación y Empleo	29.738	No Aplica	40.308	7.537.416	No Aplica	7.607.462	3,7
20	Director Regional Arica y Parinacota	Servicio de Registro Civil e Identificación	298.438	123.750	46.463	2.848.240	No Aplica	3.316.891	1,8
21	Director Regional Los Ríos	Servicio de Registro Civil e Identificación	298.438	66.397	46.463	3.303.958	No Aplica	3.715.256	2,2
22	Director de Hospital Carlos Van Buren	Servicio de Salud Valparaíso - San Antonio	261.396	191.076	75.000	802.947	2.885.818	4.216.237	1,9
23	Director de Hospital Base de Osorno	Servicio de Salud Osorno	567.602	138.090	56.709	779.702	No Aplica	1.542.103	0,7
24	Subdirector Administrativo Servicio de Salud	Servicio de Salud Valparaíso - San Antonio	261.396	191.076	75.000	3.479.437	No Aplica	4.006.909	1,9
25	Subdirector Administrativo de Hospital de Las Higueras	Servicio de Salud Talcahuano	283.801	326.504	75.000	2.565.834	No Aplica	3.251.139	1,6
26	Director de Hospital de Iquique	Servicio de Salud Iquique	1.053.051	215.569	122.313	2.368.534	2.664.483	6.423.950	2,9
27	Director de Hospital Ovalle	Servicio de Salud Coquimbo	734.397	165.677	75.000	3.898.508	No Aplica	4.873.582	2,9
28	Director de Hospital de Calama	Servicio de Salud Antofagasta	336.080	203.078	75.000	177.570	2.171.000	2.962.728	1,7
29	Director Hospital de Rancuagua	Servicio de Salud O'Higgins	973.388	1.017.491	82.283	402.533	No Aplica	2.475.695	1,2
30	Subdirector Médico Servicio de Salud	Servicio de Salud Arauco	336.080	326.504	102.160	721.067	No Aplica	1.485.811	0,7
31	Subdirector Administrativo de Hospital San Juan de Dios	Servicio de Salud Metropolitano Occidente	298.738	No Aplica	40.308	4.451.773	No Aplica	4.790.819	2,4

N°	Cargo	Servicio	Diario Circulación Nacional	Diarios Regionales	Diario Oficial	Selección	Head Hunting	Total	Costo /Renta Promedio Aprox
32	Subdirector Administrativo de Hospital Dr. Félix Bulnes Cerda	Servicio de Salud Metropolitano Occidente	298.738	No Aplica	40.308	3.153.340	No Aplica	3.492.386	2,0
33	Director Hospital Dr. Juan Noé Crevani de Arica	Servicio de Salud Arica	973.388	509.876	82.283	2.609.171	No Aplica	4.174.718	1,8
34	Subdirector Administrativo Servicio de Salud	Servicio de Salud Iquique	298.738	132.207	46.463	2.619.452	No Aplica	3.096.860	1,4
35	Director Hospital Dr. Félix Bulnes Cerda	Servicio de Salud Metropolitano Occidente	697.055	No Aplica	90.940	1.932.631	No Aplica	2.720.626	1,3
36	Director Regional Araucanía	Junta Nacional de Auxilio Escolar y Becas	298.738	144.641	34.748	5.713.344	No Aplica	6.191.471	3,8
37	Director Regional O'Higgins	Junta Nacional de Auxilio Escolar y Becas	298.738	393.756	34.748	7.084.547	No Aplica	7.811.789	5,1
38	Director Regional Los Lagos	Instituto Nacional de Deportes	298.738	96.880	34.748	2.846.043	No Aplica	3.276.409	1,7
39	Director Regional Valparaíso	Instituto Nacional de Deportes	298.738	323.359	34.748	6.047.842	No Aplica	6.704.687	3,5
40	Jefe de Departamento Administrativo	Oficina Nacional de Emergencia	398.317	No Aplica	44.477	3.484.706	No Aplica	3.927.500	2,5
41	Jefe de Departamento Presupuesto	Oficina Nacional de Emergencia	398.317	No Aplica	44.477	4.293.655	No Aplica	4.736.449	3,0
42	Jefe de División Cumplimiento	Unidad de Análisis Financiero	400.000	No Aplica	48.767	3.170.290	No Aplica	3.619.057	1,3
43	Subdirector Administrativo Hospital Hernán Henríquez	Servicio de Salud Araucanía Sur	400.000	122.365	75.000	1.690.821	No Aplica	2.288.186	1,0
44	Jefe de División de Estudios y Desarrollo	Tesorería General de la República	306.206	No Aplica	37.866	4.078.837	No Aplica	4.422.909	1,3
45	Director Regional Los Lagos	Instituto Nacional del Deporte	298.738	96.880	34.748	2.846.046	No Aplica	3.276.412	1,7
46	Director Regional Valparaíso	Instituto Nacional del Deporte	298.738	323.359	34.748	6.047.842	No Aplica	6.704.687	3,5

N°	Cargo	Servicio	Diario Circulación Nacional	Diarios Regionales	Diario Oficial	Selección	Head Hunting	Total	Costo /Renta Promedio Aprox
47	Director(a) Regional O'Higgins	Junta Nacional de Auxilio Escolar y Becas	298.738	393.756	34.748	7.084.547	No Aplica	7.811.789	5,1
48	Director(a) Regional Araucanía	Junta Nacional de Auxilio Escolar y Becas	298.738	144.641	34.748	5.713.344	No Aplica	6.191.471	3,8
49	Director(a) Regional Los Ríos	Instituto Nacional del Deporte	288.069	33.158	34.424	2.863.028	No Aplica	3.218.679	1,7
50	Director(a) Regional Arica y Parinacota	Instituto Nacional del Deporte	288.069	74.434	68.848	5.422.039	No Aplica	5.853.390	2,8
51	Fiscal	FOSIS	381.721	No Aplica	57.374	4.172.244	No Aplica	4.611.339	1,9
52	Tesorero(a) Regional Valparaíso	Tesorería General de la República	306.206	554.277	37.866	3.827.744	No Aplica	4.726.093	1,9
53	Secretario(a) Ejecutivo Instituto Carlos Ybar	Servicio Médico Legal	1.184.283	No Aplica	146.303	4.715.289	2.972.400	9.018.275	3,6
54	Subdirector(a) Técnico	Instituto Nacional de Estadística	1.184.283	No Aplica	146.303	3.235.000	No Aplica	4.565.586	1,8
55	Jefe(a) División Jurídica	Tesorería General de la República	313.675	No Aplica	43.030	3.292.722	No Aplica	3.649.427	1,2
56	Jefe(a) División Fiscalización	Superintendencia de Casinos de Juego	896.214	No Aplica	107.576	2.716.400	5.646.134	9.366.324	2,7
57	Tesorero(a) Regional Maule	Tesorería General de la República	306.206	366.082	37.866	2.537.466	No Aplica	3.247.620	1,3
58	Director Hospital de Talca	Servicio de Salud Maule	410.765	114.400	58.235	1.073.593	No Aplica	1.656.993	0,7
59	Director Hospital de Linares	Servicio de Salud Maule	410.765	114.402	58.235	1.472.271	No Aplica	2.055.673	0,9
60	Director Regional Antofagasta	Tesorería General de la República	306.206	341.778	37.866	948.738	No Aplica	1.634.588	0,6
61	Director Regional Atacama	Tesorería General de la República	306.206	184.199	37.866	1.452.524	No Aplica	1.980.795	0,8
62	Director Regional Araucanía	Tesorería General de la República	306.206	242.874	37.866	2.374.833	No Aplica	2.961.779	1,2

N°	Cargo	Servicio	Diario Circulación Nacional	Diarios Regionales	Diario Oficial	Selección	Head Hunting	Total	Costo /Renta Promedio Aprox
63	Subdirector Médico Servicio de Salud	Servicio de Salud Araucanía Norte	462.332	267.178	53.796	No Aplica	No Aplica	783.306	0,3
64	Subdirector Médico Servicio de Salud	Servicio de Salud Llanquihue - Chiloé -Palena	462.332	103.351	53.800	No Aplica	No Aplica	619.483	0,3
65	Subdirector Médico de Hospital de Puerto Montt	Servicio de Salud Llanquihue - Chiloé -Palena	462.334	103.351	53.796	No Aplica	No Aplica	619.481	0,3
66	Director Hospital El Pino	Servicio de Salud Metropolitano Sur	631.084	No Aplica	83.480	720.186	1.337.600	2.772.350	1,6
67	Director Hospital Instituto Nacional del Tórax	Servicio de Salud Metropolitano Oriente	631.084	No Aplica	83.480	1.420.525	2.004.000	4.139.089	2,1
68	Director Hospital Provincial del Huasco	Servicio de Salud Atacama	232.352	274.049	57.374	2.041.473	No Aplica	2.605.248	1,5
69	Subdirector Administrativo de Hospital de Angol	Servicio de Salud Araucanía Norte	464.700	243.802	77.454	2.069.232	No Aplica	2.855.188	1,7
70	Director Regional Arica y Parinacota	Servicio Nacional de Capacitación y Empleo	288.069	75.434	34.424	2.125.724	No Aplica	2.523.651	1,4
71	Director Regional Los Ríos	Servicio Nacional de Capacitación y Empleo	288.069	33.158	34.424	3.101.095	No Aplica	3.456.746	2,0
72	Director Regional Arica y Parinacota	Tesorería General de la República	306.206	253.756	37.866	1.585.787	No Aplica	2.183.615	0,8
73	Director Regional Los Ríos	Tesorería General de la República	306.206	146.915	37.866	2.089.675	No Aplica	2.580.662	1,1
74	Director Regional Tesorero Metrop.	Tesorería General de la República	306.206	No Aplica	37.866	2.726.015	No Aplica	3.070.087	1,1
75	Director Regional Aysén	Tesorería General de la República	306.210	140.170	37.866	1.522.903	No Aplica	2.007.149	0,8
76	Director Hospital de Santa Cruz	Servicio de Salud OHiggins	410.765	250.500	58.235	753.401	No Aplica	1.472.901	0,9
77	Subdirector Médico Servicio de Salud	Servicio de Salud Iquique	420.000	309.392	93.783	No Aplica	No Aplica	823.175	0,3

N°	Cargo	Servicio	Diario Circulación Nacional	Diarios Regionales	Diario Oficial	Selección	Head Hunting	Total	Costo /Renta Promedio Aprox
78	Director Hospital Psiquiátrico	Servicio de Salud Valparaíso - San Antonio	410.765	452.654	58.235	19.848	No Aplica	941.502	0,6
79	Jefe Departamento Gestión de Programas	Fondo de Solidaridad e Inversión Social	381.721	No Aplica	57.374	3.509.795	No Aplica	3.948.890	1,6
80	Jefe Departamento Administración y Finanzas	Fondo de Solidaridad e Inversión Social	381.721	No Aplica	57.374	4.123.452	No Aplica	4.562.547	1,9
81	Jefe Departamento Personas	Fondo de Solidaridad e Inversión Social	381.721	No Aplica	57.374	3.402.455	No Aplica	3.841.550	1,7
82	Subdirector Médico de Hospital de Urgencia Asistencia Pública	Servicio de Salud Metropolitano Central	410.765	No Aplica	58.235	6.481	2.158.000	2.633.481	1,2
83	Director Hospital de Calama	Servicio de Salud Antofagasta	631.084	380.305	83.480	439.484	1.119.600	2.653.953	1,4
84	Subdirector Administrativo Servicio de Salud	Servicio de Salud Valparaíso - San Antonio	288.069	313.964	34.424	3.181.881	No Aplica	3.818.338	1,7
85	Subdirector Médico Servicio de Salud	Servicio de Salud Arauco	462.332	382.575	53.796	No Aplica	No Aplica	898.703	0,4
86	Jefe División de Operaciones	Tesorería General de la República	313.675	No Aplica	43.030	4.678.376	No Aplica	5.035.081	1,5
87	Jefe División de Cobranzas y Quiebras	Tesorería General de la República	313.675	No Aplica	430.030	4.386.737	No Aplica	5.130.442	1,5
88	Director Hospital Regional de Antofagasta	Servicio de Salud Antofagasta	672.160	410.093	93.784	No Aplica	No Aplica	1.176.037	0,5
PROMEDIO			446.390	236.022	64.429	3.333.653	2.965.546	4.208.147	2,1

	Diario Circulación Nacional	Diarios Regionales	Diario Oficial	Selección	H. Hunting	Total	Costo /Renta Promedio Aprox
Promedio total	568.671	246.242	75.763	3.384.249	3.601.566	4.598.727	2,1

Valores Estimados